

КАРТА-ПЛАН ТЕРРИТОРИИ

Пояснительная записка

1. Сведения о территории выполнения комплексных кадастровых работ: 37:15:012001

(наименование субъекта Российской Федерации, муниципального образования, населенного пункта, уникальные учетные номера кадастровых кварталов, иные сведения, позволяющие определить местоположение территории, на которой выполняются комплексные кадастровые работы, например, наименование садоводческого или огороднического некоммерческого товарищества, гаражного кооператива, элемента планировочной структуры)

2. Основания выполнения комплексных кадастровых работ:

Наименование, дата и номер документа, на основании которого выполняются комплексные кадастровые работы: "26" апреля 2023 г., 30, Муниципальный контракт

3. Дата подготовки карты-плана территории: "23" августа 2023 г.

4. Сведения о заказчике(х) комплексных кадастровых работ:

В отношении юридического лица, органа местного самоуправления муниципального района, муниципального округа или городского округа либо уполномоченного исполнительного органа государственной власти субъекта Российской Федерации:

полное или сокращенное (в случае, если имеется) наименование: Комитет по управлению имуществом администрации Родниковского муниципального района

основной государственный регистрационный номер: 1023701760136

идентификационный номер налогоплательщика: 3721003797

В отношении физического лица или представителя физических или юридических лиц:

фамилия, имя, отчество (последнее - при наличии): -

страховой номер индивидуального лицевого счета в системе обязательного пенсионного страхования Российской Федерации (СНИЛС): -

Наименование и реквизиты документа, подтверждающие полномочия представителя заказчика(ов) комплексных кадастровых работ: -

Адрес электронной почты (для направления уведомления о результатах внесения сведений в Единый государственный реестр недвижимости): -

5. Сведения об исполнителе комплексных кадастровых работ:

Полное или сокращенное (в случае, если имеется) наименование и адрес юридического лица, с которым заключен государственный или муниципальный контракт либо договор подряда на выполнение комплексных кадастровых работ: Филиал ППК «Роскадастр» по Ивановской области, 153032, Ивановская область, г. Иваново, ул. Ташкентская, д. 104а

Фамилия, имя, отчество кадастрового инженера (последнее - при наличии): Петров Александр Сергеевич и основной государственный регистрационный номер кадастрового инженера индивидуального предпринимателя (ОГРНИП): -

Страховой номер индивидуального лицевого счета в системе обязательного пенсионного страхования Российской Федерации (СНИЛС) кадастрового инженера: 053-402-418 14

Уникальный реестровый номер кадастрового инженера в реестре саморегулируемой организации кадастровых инженеров и дата внесения сведений о физическом лице в такой реестр: 2373, 2011-11-18

Полное или (в случае, если имеется) сокращенное наименование саморегулируемой организации кадастровых инженеров, членом которой является кадастровый инженер: Ассоциация СРО «Межрегиональный союз кадастровых инженеров»

Контактный телефон: +74932264702

Почтовый адрес и адрес электронной почты, по которым осуществляется связь с кадастровым инженером: 153032, Ивановская область, г. Иваново, ул. Ташкентская, д. 104а filial@37.kadastr.ru

6. Перечень документов, использованных при подготовке карты-плана территории

№ п/п	Реквизиты документа				
	Вид	Дата	Номер	Наименование	Иные сведения
1	2	3	4	5	6
1	Кадастровый план территории	26.04.2023	КУВИ-001/2023-98306449	Кадастровый план территории кадастрового квартала 37:15:012001	-
2	Кадастровый план территории	23.05.2023	КУВИ-001/2023-118872463	Кадастровый план территории кадастрового квартала 37:15:000000	-
3	Кадастровая выписка о земельном участке	26.04.2023	б/н	Выписки из ЕГРН об объектах недвижимости	-
4	Иной документ	29.07.2022	1816/1374	Выписка о пунктах дифференциальных геодезических станций	-
5	Иной документ	18.07.2022	323БС2022	Договор об оказании услуг EFT-CORS	-

7. Пояснения к карте-плану территории

1. Карта-план подготовлен на основании муниципального контракта № 30 от 26.04.2023 г. в отношении 50-ти земельных участков и 38-ти объектов капитального строительства, расположенных в пределах кадастрового квартала с кадастровым номером 37:15:012001, ограниченного улицами Осипенко (№№ домов 33-57) и 9-го Января (№№ домов 31-79), а также проездом Борисоглебский г. Родники. В ходе выполнения комплексных кадастровых работ проведен анализ сведений Единого государственного реестра недвижимости (далее - ЕГРН) в виде кадастровых планов территории от 26.04.2023 и выписок из ЕГРН об объектах недвижимости от 26.04.2023, также проведены геодезические обследования территории выполнения работ. По сведениям ЕГРН в кадастровый квартал внесено 50 земельных участков и 58 объектов капитального строительства, из которых 32 земельных участка и 2 объекта капитального строительства имеют координатное описание. По результатам анализа материалов ЕГРН и натурных замеров объектов на местности местоположение границ 18-ти земельных участков было уточнено, исправлена ошибка в местоположении границ 32-х земельных участков. Кроме того, было уточнено местоположение границ 37-ми объектов капитального строительства, исправлена реестровая ошибка в отношении местоположения границ 1-го объекта капитального строительства, 20 объектов капитального строительства исключены из состава карты-плана по причинам, указанным ниже. В результате выполнения комплексных кадастровых работ установлено, что объекты капитального строительства – жилые дома с кадастровыми номерами 37:15:012001:104 (г. Родники, ул. Осипенко, д. 9), 37:15:012001:105 (г. Родники, ул. Осипенко, д. 1В) и 37:15:012001:116 (г. Родники, ул. 9 Января, д. 72) фактически расположены за пределами кадастрового квартала 37:15:012001 (дома с кадастровыми номерами 37:15:012001:104 и 37:15:012001:105 – в квартале 37:15:012018, дом с кадастровым номером 37:15:012001:116 – в квартале 37:15:012002). Поскольку территория выполнения комплексных кадастровых работ (кадастровый квартал 37:15:012001) ограничена участком улицы Осипенко от дома 33 до дома 57, а также участком улицы 9 Января от дома 31 до дома 79 (нечетная сторона), указанные жилые дома (дом 1В и дом 9 по ул. Осипенко, дом 72 по ул. 9 Января) в карту-план включены не были. Также выявлено, что нежилые здания (гаражи) с кадастровыми номерами 37:15:012001:107 (г. Родники, ул. Осипенко, гараж №25), 37:15:012001:108 (г. Родники, ул. Осипенко, гараж № 6/н), 37:15:012001:109 (г. Родники, ул. Осипенко, гараж №17), 37:15:012001:110 (г. Родники, ГСК ул. Осипенко, гараж №2), 37:15:012001:111 (г. Родники, ул. Осипенко, гараж №24), 37:15:012001:112 (г. Родники, ул. Осипенко, гараж №15), 37:15:012001:113 (г. Родники, ул. Осипенко, гараж №11), 37:15:012001:114 (г. Родники, ул. Осипенко, гараж №6), 37:15:012001:115 (г. Родники, ул. Осипенко, гараж №14), 37:15:012001:119 (г. Родники, ГСК ул. Осипенко, гараж 8), 37:15:012001:120 (г. Родники, ГСК в районе ул. Осипенко, гараж 22) фактически расположены в кадастровом квартале 37:15:012026, в связи с чем, данные объекты исключены из состава карты-плана. При обследовании территории выполнения работ выявлено, что здания (жилые дома) с кадастровыми номерами 37:15:012001:65 (город Родники, улица Осипенко, 43), 37:15:012001:70 (город Родники, улица Осипенко, 56), 37:15:012001:78 (город Родники, улица 9 Января, 31), 37:15:012001:98 (город Родники, улица Осипенко, 48) и 37:15:012001:100 (город Родники, улица Осипенко, 51) фактически отсутствуют на местности. Учитывая, что в соответствии с действующим законодательством снятие с государственного кадастрового учета объектов капитального строительства при проведении комплексных кадастровых работ не предусмотрено, данные объекты были исключены из карты – плана территории. Сведения о местоположении характерных точек объекта незавершенного строительства с кадастровым номером 37:15:012001:121 (г. Родники, ул. 9 Января, д. 33), полученные при проведении работ, соответствуют сведениям ЕГРН, в связи с чем, данный объект не был включен в состав карты-плана территории. Координаты характерных точек границ объектов определены методом спутниковых геодезических измерений. По договору об оказании услуг EFT-CORS № 323БС2022 от 18.07.2022 были использованы данные базовой станции в г. Шуе Ивановской области, внесенной в реестр Федерального фонда пространственных данных (SHUA). Пункт дифференциальной геодезической станции: название пункта SHUA, координаты пункта X =288303.94, Y =2239440.13 (МСК-37, зона 2). В данном случае в соответствии с требованиями пункта 29 Приказа Росреестра от 04.08.2021 №П/0337 "Об установлении формы карты-плана территории, формы акта согласования местоположения границ земельных участков при выполнении комплексных кадастровых работ и требований к их подготовке" (далее – Приказ П/0337), в реквизите "1" раздела "Сведения о пунктах геодезической сети и средствах измерений" графы "7", "8", "9" и сведения о дате обследования не заполнены. Вместе с тем, сообщаем, что необходимые измерения с использованием пункта выполнены 20.05.2023г. и 14.06.2023г. В соответствии с Правилами землепользования и застройки муниципального образования «Родниковское городское поселение Родниковского муниципального района Ивановской области» (ПЗЗ) все ранее учтенные земельные участки, границы которых уточняются либо исправляются в рамках комплексных кадастровых работ, расположены в территориальной зоне ЖЗ-1 «Зона жилой застройки: индивидуальной, малоэтажной многоквартирной, блокированной (1-4 этажей)». Указанные правила утверждены Решением Совета муниципального образования «Родниковское городское поселение Родниковского муниципального района Ивановской

2. В результате выполнения комплексных кадастровых работ в соответствии с действующим законодательством установлено местоположение 18-ти земельных участков. Границы указанных земельных участков с кадастровыми номерами 37:15:012001:5, 37:15:012001:6, 37:15:012001:10, 37:15:012001:15,

7. Пояснения к карте-плану территории

37:15:012001:16, 37:15:012001:23, 37:15:012001:26, 37:15:012001:28, 37:15:012001:29, 37:15:012001:31, 37:15:012001:35, 37:15:012001:36, 37:15:012001:37, 37:15:012001:40, 37:15:012001:41, 37:15:012001:42, 37:15:012001:47, 37:15:012001:50 определены на местности по фактическому местоположению - в соответствии с границами, закрепленными с использованием объектов искусственного происхождения, позволяющих определить их местоположение (ограждений, заборов, смешанных изгородей и пр.). Указанные участки расположены в зоне ЖЗ-1 с видом разрешенного использования «для индивидуального жилищного строительства», для земельных участков Правилами землепользования и застройки установлен предельный минимальный размер - 500 кв. м. По всем уточняемым участкам фактическое расхождение площадей при натурных замерах находится в пределах установленного минимума, что допустимо и не нарушает нормы

3. В результате повторного определения координат точек границ земельных участков с кадастровыми номерами 37:15:012001:1, 37:15:012001:2, 37:15:012001:3, 37:15:012001:4, 37:15:012001:7, 37:15:012001:8, 37:15:012001:9, 37:15:012001:11, 37:15:012001:12, 37:15:012001:13, 37:15:012001:14, 37:15:012001:17, 37:15:012001:18, 37:15:012001:19, 37:15:012001:20, 37:15:012001:21, 37:15:012001:22, 37:15:012001:24, 37:15:012001:25, 37:15:012001:27, 37:15:012001:30, 37:15:012001:32, 37:15:012001:33, 37:15:012001:34, 37:15:012001:38, 37:15:012001:39, 37:15:012001:43, 37:15:012001:44, 37:15:012001:45, 37:15:012001:46, 37:15:012001:48, 37:15:012001:118 с целью идентификации их фактического местоположения на местности были выявлены ошибки - фактическое положение указанных земельных участков не соответствует сведениям ЕГРН. Реестровые ошибки в описании местоположения границ всех объектов недвижимости исправлены в рамках комплексных кадастровых работ. Данные земельные участки расположены в зоне ЖЗ-1 с видом разрешенного использования «для индивидуального жилищного строительства», для земельных участков Правилами землепользования и застройки установлен предельный минимальный размер - 500 кв. м. По всем уточняемым участкам, за исключением участка с кадастровым номером 37:15:012001:21, фактическое расхождение площадей при натурных замерах находится в пределах установленного минимума, что допустимо и не нарушает нормы действующего законодательства. В результате уточнения местоположения границ земельного участка с кадастровым номером 37:15:012001:21 (обл. Ивановская, р-н Родниковский, г. Родники, ул. Осипенко, дом 54) с целью исправления реестровой ошибки в описании местоположения границ получено значение площади земельного участка, которое меньше значения площади земельного участка, сведения о которой относительно этого участка содержатся в ЕГРН, более чем на десять процентов (декларированная площадь по сведениям ЕГРН - 719 кв. м, фактическая площадь по итогам проведения работ - 633 кв. м; уменьшение площади – на 12 процентов). В соответствии с частью 5 статьи 42.8 Федерального закона от 24.07.2007 N 221-ФЗ в состав приложения к карте-плану территории включено письменное согласие правообладателя земельного участка с кадастровым номером 37:15:012001:21 с результатами

4. В ходе кадастровых работ определено местоположение на местности 37 – ми объектов капитального строительства - зданий с кадастровыми номерами 37:15:012001:61, 37:15:012001:62, 37:15:012001:63, 37:15:012001:64, 37:15:012001:66, 37:15:012001:67, 37:15:012001:68, 37:15:012001:69, 37:15:012001:71, 37:15:012001:72, 37:15:012001:73, 37:15:012001:74, 37:15:012001:75, 37:15:012001:76, 37:15:012001:77, 37:15:012001:79, 37:15:012001:80, 37:15:012001:81, 37:15:012001:82, 37:15:012001:83, 37:15:012001:84, 37:15:012001:85, 37:15:012001:86, 37:15:012001:87, 37:15:012001:88, 37:15:012001:89, 37:15:012001:90, 37:15:012001:91, 37:15:012001:92, 37:15:012001:93, 37:15:012001:94, 37:15:012001:96, 37:15:012001:97, 37:15:012001:101, 37:15:012001:102, 37:15:012001:103, а также объекта незавершенного строительства с кадастровым номером 37:15:012001:95. Местоположение объектов капитального строительства определялось в границах соответствующих земельных участков - в карту-план территории включены координаты характерных точек контуров зданий (объектов незавершенного строительства), которые представляют замкнутую линию, образуемую проекцией внешних границ ограждающих конструкций такого здания (объекта незавершенного строительства) на горизонтальную плоскость, проходящую на уровне примыкания

5. В результате выполнения комплексных кадастровых работ выявлено несоответствие координатного описания здания с кадастровым номером 37:15:012001:99, сведения о котором содержатся в ЕГРН, его фактическому местоположению на поверхности земли. Реестровая ошибка в описании местоположения

Сведения о пунктах геодезической сети и средствах измерений								
1. Сведения о пунктах геодезической сети:								
№ п/п	Вид геодезической сети	Название пункта геодезической сети и тип знака	Система координат пункта геодезической сети	Координаты пункта, м		Дата обследования		
						Сведения о состоянии		
				X	Y	наружного знака пункта	центра пункта	марки центра пункта
1	2	3	4	5	6	7	8	9
1	сеть дифференциальных геодезических станций	SHUA, тип знака отсутствует	МСК-37, зона 2	288303.94	2239440.13	-	-	-
2. Сведения об использованных средствах измерений								
№ п/п	Наименование и обозначение типа средства измерений - прибора (инструмента, аппаратуры)		Заводской или серийный номер средства измерений		Реквизиты свидетельства о поверке прибора (инструмента, аппаратуры) и (или) срок действия поверки			
1	2		3		4			
1	Аппаратура геодезическая спутниковая EFT M4 GNSS		SJ13683247		С-ГСХ/22-02-2023/226273338 от 22.02.2023, до 21.02.2024			

Сведения об уточняемых земельных участках

1. Сведения о характерных точках границы уточняемого земельного участка с кадастровым номером 37:15:012001:5 :

Система координат МСК-37, зона 2						Зона № 4	
Обозначение характерных точек границ	Координаты, м				Метод определени я координат	Формулы, примененные для расчета средней квадратической погрешности определения координат характерных точек границ (Mt), с подставленными в такие формулы значениями и итоговые (вычисленные) значения Mt, м	Описание закрепле ния точки
	содержатся в Едином государственном реестре недвижимости		определены в результате выполнения комплексных кадастровых работ				
	X	Y	X	Y			
1	2	3	4	5	6	7	8
н8У	-	-	316777.13	2259065.48	Метод спутниковых геодезических измерений (определений)	$Mt = \sqrt{(m_0^2 + m_1^2)} = \sqrt{(0,1^2 + 0,1^2)} = 0,1$	-
114	-	-	316786.83	2259098.80	Метод спутниковых геодезических измерений (определений)	$Mt = \sqrt{(m_0^2 + m_1^2)} = \sqrt{(0,1^2 + 0,1^2)} = 0,1$	-
113	-	-	316781.58	2259100.46	Метод спутниковых геодезических измерений (определений)	$Mt = \sqrt{(m_0^2 + m_1^2)} = \sqrt{(0,1^2 + 0,1^2)} = 0,1$	-
23	-	-	316766.68	2259104.57	Метод спутниковых геодезических измерений (определений)	$Mt = \sqrt{(m_0^2 + m_1^2)} = \sqrt{(0,1^2 + 0,1^2)} = 0,1$	-
22	-	-	316758.19	2259071.84	Метод спутниковых геодезических измерений (определений)	$Mt = \sqrt{(m_0^2 + m_1^2)} = \sqrt{(0,1^2 + 0,1^2)} = 0,1$	-
н8У	-	-	316777.13	2259065.48	Метод спутниковых геодезических измерений (определений)	$Mt = \sqrt{(m_0^2 + m_1^2)} = \sqrt{(0,1^2 + 0,1^2)} = 0,1$	-

2. Сведения о частях границ уточняемого земельного участка с кадастровым номером 37:15:012001:5 :

Обозначение части границ		Горизонтальное проложение (S), м	Описание прохождения части границ	Сведения о согласовании местоположения границ (согласовано/спорное)
от т.	до т.			
1	2	3	4	5
н8У	114	34.70	-	-
114	113	5.51	-	-
113	23	15.46	-	-
23	22	33.81	-	-
22	н8У	19.98	-	-

3. Сведения о характеристиках уточняемого земельного участка с кадастровым номером 37:15:012001:5 :		
№ п/п	Наименование характеристики земельного участка	Значение характеристики
1	2	3
1.	Адрес земельного участка	Российская Федерация, Ивановская область, район Родниковский, город Родники, улица Осипенко, дом 37
1.1.	Сведения о местоположении земельного участка (при отсутствии адреса) в структурированном в соответствии с федеральной информационной адресной системой виде	-
1.2.	Дополнительные сведения о местоположении земельного участка	обл. Ивановская, р-н Родниковский, г. Родники, ул. Осипенко, дом 37
2.	Площадь земельного участка \pm величина погрешности определения (вычисления) площади ($P \pm \Delta P$), м ²	702 \pm 9
3.	Формула, примененная для вычисления предельной погрешности определения площади земельного участка, с подставленными значениями и итоговые (вычисленные) значения (ΔP), м ²	$\Delta P = 3.5 * M_t * \sqrt{P} = 3.5 * 0.1 * \sqrt{702} = 9$
4.	Площадь земельного участка согласно сведениям Единого государственного реестра недвижимости (Ркад), м ²	599
5.	Оценка расхождения Р и Ркад ($P - P_{кад}$), м ²	103
6.	Предельные минимальный и максимальный размеры земельного участка ($R_{мин}$ и $R_{макс}$), м	500 2500
7.	Вид (виды) разрешенного использования	Для индивидуального жилищного строительства
7.1.	Дополнительные сведения об использовании земельного участка	-
8.	Кадастровый или иной государственный учетный номер (инвентарный) здания, сооружения, объекта незавершенного строительства, расположенного на земельном участке	37:15:012001:96
9.	Сведения о земельных участках (землях общего пользования, территории общего пользования), посредством которых обеспечивается доступ	Земли общего пользования
10.	Иные сведения	-
4. Пояснения к сведениям об уточняемом земельном участке с кадастровым номером 37:15:012001:5 :		
1.	-	

Сведения об уточняемых земельных участках

1. Сведения о характерных точках границы уточняемого земельного участка с кадастровым номером 37:15:012001:6 :

Система координат МСК-37, зона 2

Зона № 4

Обозначение характерных точек границ	Координаты, м				Метод определени я координат	Формулы, примененные для расчета средней квадратической погрешности определения координат характерных точек границ (Mt), с подставленными в такие формулы значениями и итоговые (вычисленные) значения Mt, м	Описание закрепле ния точки
	содержатся в Едином государственном реестре недвижимости		определены в результате выполнения комплексных кадастровых работ				
	X	Y	X	Y			
1	2	3	4	5	6	7	8
28	-	-	316802.04	2259058.20	Метод спутниковых геодезических измерений (определений)	$Mt = \sqrt{(m_0^2 + m_1^2)} = \sqrt{(0,1^2 + 0,1^2)} = 0,1$	-
27	-	-	316812.34	2259091.84	Метод спутниковых геодезических измерений (определений)	$Mt = \sqrt{(m_0^2 + m_1^2)} = \sqrt{(0,1^2 + 0,1^2)} = 0,1$	-
115	-	-	316808.84	2259092.84	Метод спутниковых геодезических измерений (определений)	$Mt = \sqrt{(m_0^2 + m_1^2)} = \sqrt{(0,1^2 + 0,1^2)} = 0,1$	-
114	-	-	316786.83	2259098.80	Метод спутниковых геодезических измерений (определений)	$Mt = \sqrt{(m_0^2 + m_1^2)} = \sqrt{(0,1^2 + 0,1^2)} = 0,1$	-
н8У	-	-	316777.13	2259065.48	Метод спутниковых геодезических измерений (определений)	$Mt = \sqrt{(m_0^2 + m_1^2)} = \sqrt{(0,1^2 + 0,1^2)} = 0,1$	-
28	-	-	316802.04	2259058.20	Метод спутниковых геодезических измерений (определений)	$Mt = \sqrt{(m_0^2 + m_1^2)} = \sqrt{(0,1^2 + 0,1^2)} = 0,1$	-

2. Сведения о частях границ уточняемого земельного участка с кадастровым номером 37:15:012001:6 :

Обозначение части границ		Горизонтальное проложение (S), м	Описание прохождения части границ	Сведения о согласовании местоположения границ (согласовано/спорное)
от т.	до т.			
1	2	3	4	5
28	27	35.18	-	-
27	115	3.64	-	-
115	114	22.80	-	-
114	н8У	34.70	-	-
н8У	28	25.95	-	-

3. Сведения о характеристиках уточняемого земельного участка с кадастровым номером 37:15:012001:6 :		
№ п/п	Наименование характеристики земельного участка	Значение характеристики
1	2	3
1.	Адрес земельного участка	Российская Федерация, Ивановская область, район Родниковский, город Родники, улица Осипенко, дом 38
1.1.	Сведения о местоположении земельного участка (при отсутствии адреса) в структурированном в соответствии с федеральной информационной адресной системой виде	-
1.2.	Дополнительные сведения о местоположении земельного участка	обл. Ивановская, р-н Родниковский, г. Родники, ул. Осипенко, дом 38
2.	Площадь земельного участка \pm величина погрешности определения (вычисления) площади ($P \pm \Delta P$), м ²	916 \pm 11
3.	Формула, примененная для вычисления предельной погрешности определения площади земельного участка, с подставленными значениями и итоговые (вычисленные) значения (ΔP), м ²	$\Delta P = 3.5 * M_t * \sqrt{P} = 3.5 * 0.1 * \sqrt{916} = 11$
4.	Площадь земельного участка согласно сведениям Единого государственного реестра недвижимости (Ркад), м ²	596
5.	Оценка расхождения Р и Ркад ($P - P_{кад}$), м ²	320
6.	Предельные минимальный и максимальный размеры земельного участка ($R_{мин}$ и $R_{макс}$), м ²	500 2500
7.	Вид (виды) разрешенного использования	Для индивидуального жилищного строительства
7.1.	Дополнительные сведения об использовании земельного участка	-
8.	Кадастровый или иной государственный учетный номер (инвентарный) здания, сооружения, объекта незавершенного строительства, расположенного на земельном участке	37:15:012001:73
9.	Сведения о земельных участках (землях общего пользования, территории общего пользования), посредством которых обеспечивается доступ	Земли общего пользования
10.	Иные сведения	-
4. Пояснения к сведениям об уточняемом земельном участке с кадастровым номером 37:15:012001:6 :		
1.	-	

Сведения об уточняемых земельных участках

1. Сведения о характерных точках границы уточняемого земельного участка с кадастровым номером 37:15:012001:10 :

Система координат МСК-37, зона 2

Зона № 4

Обозначение характерных точек границ	Координаты, м				Метод определени я координат	Формулы, примененные для расчета средней квадратической погрешности определения координат характерных точек границ (Mt), с подставленными в такие формулы значениями и итоговые (вычисленные) значения Mt, м	Описание закрепле ния точки
	содержатся в Едином государственном реестре недвижимости		определены в результате выполнения комплексных кадастровых работ				
	X	Y	X	Y			
1	2	3	4	5	6	7	8
62	-	-	316896.89	2259029.79	Метод спутниковых геодезических измерений (определений)	$Mt = \sqrt{(m_0^2 + m_1^2)} = \sqrt{(0,1^2 + 0,1^2)} = 0,1$	-
61	-	-	316905.99	2259061.98	Метод спутниковых геодезических измерений (определений)	$Mt = \sqrt{(m_0^2 + m_1^2)} = \sqrt{(0,1^2 + 0,1^2)} = 0,1$	-
36	-	-	316886.57	2259068.45	Метод спутниковых геодезических измерений (определений)	$Mt = \sqrt{(m_0^2 + m_1^2)} = \sqrt{(0,1^2 + 0,1^2)} = 0,1$	-
35	-	-	316877.59	2259035.42	Метод спутниковых геодезических измерений (определений)	$Mt = \sqrt{(m_0^2 + m_1^2)} = \sqrt{(0,1^2 + 0,1^2)} = 0,1$	-
62	-	-	316896.89	2259029.79	Метод спутниковых геодезических измерений (определений)	$Mt = \sqrt{(m_0^2 + m_1^2)} = \sqrt{(0,1^2 + 0,1^2)} = 0,1$	-

2. Сведения о частях границ уточняемого земельного участка с кадастровым номером 37:15:012001:10 :

Обозначение части границ		Горизонтальное проложение (S), м	Описание прохождения части границ	Сведения о согласовании местоположения границ (согласовано/спорное)
от т.	до т.			
1	2	3	4	5
62	61	33.45	-	-
61	36	20.47	-	-
36	35	34.23	-	-
35	62	20.10	-	-

3. Сведения о характеристиках уточняемого земельного участка с кадастровым номером 37:15:012001:10 :

№ п/п	Наименование характеристики земельного участка	Значение характеристики
1	2	3
1.	Адрес земельного участка	Российская Федерация, Ивановская область, район Родниковский, город Родники, улица Осипенко, дом 43

3. Сведения о характеристиках уточняемого земельного участка с кадастровым номером 37:15:012001:10 :		
№ п/п	Наименование характеристики земельного участка	Значение характеристики
1	2	3
1.1.	Сведения о местоположении земельного участка (при отсутствии адреса) в структурированном в соответствии с федеральной информационной адресной системой виде	-
1.2.	Дополнительные сведения о местоположении земельного участка	обл. Ивановская, р-н Родниковский, г. Родники, ул. Осипенко, дом 43
2.	Площадь земельного участка \pm величина погрешности определения (вычисления) площади ($P \pm \Delta P$), м2	686 ± 9
3.	Формула, примененная для вычисления предельной погрешности определения площади земельного участка, с подставленными значениями и итоговые (вычисленные) значения (ΔP), м2	$\Delta P = 3.5 * M_t * \sqrt{P} = 3.5 * 0.1 * \sqrt{686} = 9$
4.	Площадь земельного участка согласно сведениям Единого государственного реестра недвижимости (Ркад), м2	600
5.	Оценка расхождения Р и Ркад ($P - P_{кад}$), м2	86
6.	Предельные минимальный и максимальный размеры земельного участка ($P_{мин}$ и $P_{макс}$), м2	500 2500
7.	Вид (виды) разрешенного использования	Для индивидуального жилищного строительства
7.1.	Дополнительные сведения об использовании земельного участка	-
8.	Кадастровый или иной государственный учетный номер (инвентарный) здания, сооружения, объекта незавершенного строительства, расположенного на земельном участке	-
9.	Сведения о земельных участках (землях общего пользования, территории общего пользования), посредством которых обеспечивается доступ	Земли общего пользования
10.	Иные сведения	-
4. Пояснения к сведениям об уточняемом земельном участке с кадастровым номером 37:15:012001:10 :		
1.	-	

Сведения об уточняемых земельных участках

1. Сведения о характерных точках границы уточняемого земельного участка с кадастровым номером 37:15:012001:15 :

Система координат МСК-37, зона 2

Зона № 4

Обозначение характерных точек границ	Координаты, м				Метод определени я координат	Формулы, примененные для расчета средней квадратической погрешности определения координат характерных точек границ (Mt), с подставленными в такие формулы значениями и итоговые (вычисленные) значения Mt, м	Описание закрепле ния точки
	содержатся в Едином государственном реестре недвижимости		определены в результате выполнения комплексных кадастровых работ				
	X	Y	X	Y			
1	2	3	4	5	6	7	8
н9У	-	-	316991.90	2259000.75	Метод спутниковых геодезических измерений (определений)	$Mt = \sqrt{(m_0^2 + m_1^2)} = \sqrt{(0,1^2 + 0,1^2)} = 0,1$	-
н10У	-	-	317002.90	2259034.08	Метод спутниковых геодезических измерений (определений)	$Mt = \sqrt{(m_0^2 + m_1^2)} = \sqrt{(0,1^2 + 0,1^2)} = 0,1$	-
70	-	-	316983.20	2259040.86	Метод спутниковых геодезических измерений (определений)	$Mt = \sqrt{(m_0^2 + m_1^2)} = \sqrt{(0,1^2 + 0,1^2)} = 0,1$	-
69	-	-	316974.21	2259006.61	Метод спутниковых геодезических измерений (определений)	$Mt = \sqrt{(m_0^2 + m_1^2)} = \sqrt{(0,1^2 + 0,1^2)} = 0,1$	-
н9У	-	-	316991.90	2259000.75	Метод спутниковых геодезических измерений (определений)	$Mt = \sqrt{(m_0^2 + m_1^2)} = \sqrt{(0,1^2 + 0,1^2)} = 0,1$	-

2. Сведения о частях границ уточняемого земельного участка с кадастровым номером 37:15:012001:15 :

Обозначение части границ		Горизонтальное проложение (S), м	Описание прохождения части границ	Сведения о согласовании местоположения границ (согласовано/спорное)
от т.	до т.			
1	2	3	4	5
н9У	н10У	35.10	-	-
н10У	70	20.83	-	-
70	69	35.41	-	-
69	н9У	18.64	-	-

3. Сведения о характеристиках уточняемого земельного участка с кадастровым номером 37:15:012001:15 :

№ п/п	Наименование характеристики земельного участка	Значение характеристики
1	2	3
1.	Адрес земельного участка	Российская Федерация, Ивановская область, район Родниковский, город Родники, улица Осипенко, дом 48

3. Сведения о характеристиках уточняемого земельного участка с кадастровым номером 37:15:012001:15 :		
№ п/п	Наименование характеристики земельного участка	Значение характеристики
1	2	3
1.1.	Сведения о местоположении земельного участка (при отсутствии адреса) в структурированном в соответствии с федеральной информационной адресной системой виде	-
1.2.	Дополнительные сведения о местоположении земельного участка	обл. Ивановская, р-н Родниковский, г. Родники, ул. Осипенко, дом 48
2.	Площадь земельного участка \pm величина погрешности определения (вычисления) площади ($P \pm \Delta P$), м2	695 ± 9
3.	Формула, примененная для вычисления предельной погрешности определения площади земельного участка, с подставленными значениями и итоговые (вычисленные) значения (ΔP), м2	$\Delta P = 3.5 * M_t * \sqrt{P} = 3.5 * 0.1 * \sqrt{695} = 9$
4.	Площадь земельного участка согласно сведениям Единого государственного реестра недвижимости (Ркад), м2	638
5.	Оценка расхождения P и Ркад ($P - \text{Ркад}$), м2	57
6.	Предельные минимальный и максимальный размеры земельного участка ($P_{\text{мин}}$ и $P_{\text{макс}}$), м2	500 2500
7.	Вид (виды) разрешенного использования	Для индивидуального жилищного строительства
7.1.	Дополнительные сведения об использовании земельного участка	-
8.	Кадастровый или иной государственный учетный номер (инвентарный) здания, сооружения, объекта незавершенного строительства, расположенного на земельном участке	-
9.	Сведения о земельных участках (землях общего пользования, территории общего пользования), посредством которых обеспечивается доступ	Земли общего пользования
10.	Иные сведения	-
4. Пояснения к сведениям об уточняемом земельном участке с кадастровым номером 37:15:012001:15 :		
1.	-	

Сведения об уточняемых земельных участках

1. Сведения о характерных точках границы уточняемого земельного участка с кадастровым номером 37:15:012001:16 :

Система координат МСК-37, зона 2

Зона № 4

Обозначение характерных точек границ	Координаты, м				Метод определе ния координат	Формулы, примененные для расчета средней квадратической погрешности определения координат характерных точек границ (Mt), с подставленными в такие формулы значениями и итоговые (вычисленные) значения Mt, м	Описание закрепле ния точки
	содержатся в Едином государственном реестре недвижимости		определены в результате выполнения комплексных кадастровых работ				
	X	Y	X	Y			
1	2	3	4	5	6	7	8
73	-	-	317019.18	2259026.86	Метод спутниковых геодезических измерений (определений)	$Mt = \sqrt{(m_0^2 + m_1^2)} = \sqrt{(0,1^2 + 0,1^2)} = 0,1$	-
н10У	-	-	317002.90	2259034.08	Метод спутниковых геодезических измерений (определений)	$Mt = \sqrt{(m_0^2 + m_1^2)} = \sqrt{(0,1^2 + 0,1^2)} = 0,1$	-
н9У	-	-	316991.90	2259000.75	Метод спутниковых геодезических измерений (определений)	$Mt = \sqrt{(m_0^2 + m_1^2)} = \sqrt{(0,1^2 + 0,1^2)} = 0,1$	-
74	-	-	317008.80	2258995.14	Метод спутниковых геодезических измерений (определений)	$Mt = \sqrt{(m_0^2 + m_1^2)} = \sqrt{(0,1^2 + 0,1^2)} = 0,1$	-
73	-	-	317019.18	2259026.86	Метод спутниковых геодезических измерений (определений)	$Mt = \sqrt{(m_0^2 + m_1^2)} = \sqrt{(0,1^2 + 0,1^2)} = 0,1$	-
						-	
н11У	-	-	317005.02	2259006.92	Метод спутниковых геодезических измерений (определений)	$Mt = \sqrt{(m_0^2 + m_1^2)} = \sqrt{(0,1^2 + 0,1^2)} = 0,1$	-
н12У	-	-	317004.95	2259006.53	Метод спутниковых геодезических измерений (определений)	$Mt = \sqrt{(m_0^2 + m_1^2)} = \sqrt{(0,1^2 + 0,1^2)} = 0,1$	-
н13У	-	-	317004.74	2259006.19	Метод спутниковых геодезических измерений (определений)	$Mt = \sqrt{(m_0^2 + m_1^2)} = \sqrt{(0,1^2 + 0,1^2)} = 0,1$	-
н14У	-	-	317004.43	2259005.93	Метод спутниковых геодезических измерений (определений)	$Mt = \sqrt{(m_0^2 + m_1^2)} = \sqrt{(0,1^2 + 0,1^2)} = 0,1$	-
н15У	-	-	317004.06	2259005.80	Метод спутниковых геодезических измерений (определений)	$Mt = \sqrt{(m_0^2 + m_1^2)} = \sqrt{(0,1^2 + 0,1^2)} = 0,1$	-

1. Сведения о характерных точках границы уточняемого земельного участка с кадастровым номером 37:15:012001:16 :							
Система координат МСК-37, зона 2						Зона № 4	
Обозначение характерных точек границ	Координаты, м				Метод определени я координат	Формулы, примененные для расчета средней квадратической погрешности определения координат характерных точек границ (Mt), с подставленными в такие формулы значениями и итоговые (вычисленные) значения Mt, м	Описание закрепле ния точки
	содержатся в Едином государственном реестре недвижимости		определены в результате выполнения комплексных кадастровых работ				
	X	Y	X	Y			
1	2	3	4	5	6	7	8
н16У	-	-	317003.66	2259005.80	Метод спутниковых геодезических измерений (определений)	$Mt = \sqrt{(m_0^2 + m_1^2)} = \sqrt{(0,1^2 + 0,1^2)} = 0,1$	-
н17У	-	-	317003.29	2259005.94	Метод спутниковых геодезических измерений (определений)	$Mt = \sqrt{(m_0^2 + m_1^2)} = \sqrt{(0,1^2 + 0,1^2)} = 0,1$	-
н18У	-	-	317002.98	2259006.20	Метод спутниковых геодезических измерений (определений)	$Mt = \sqrt{(m_0^2 + m_1^2)} = \sqrt{(0,1^2 + 0,1^2)} = 0,1$	-
н19У	-	-	317002.79	2259006.55	Метод спутниковых геодезических измерений (определений)	$Mt = \sqrt{(m_0^2 + m_1^2)} = \sqrt{(0,1^2 + 0,1^2)} = 0,1$	-
н20У	-	-	317002.72	2259006.94	Метод спутниковых геодезических измерений (определений)	$Mt = \sqrt{(m_0^2 + m_1^2)} = \sqrt{(0,1^2 + 0,1^2)} = 0,1$	-
н21У	-	-	317002.79	2259007.33	Метод спутниковых геодезических измерений (определений)	$Mt = \sqrt{(m_0^2 + m_1^2)} = \sqrt{(0,1^2 + 0,1^2)} = 0,1$	-
н22У	-	-	317002.99	2259007.68	Метод спутниковых геодезических измерений (определений)	$Mt = \sqrt{(m_0^2 + m_1^2)} = \sqrt{(0,1^2 + 0,1^2)} = 0,1$	-
н23У	-	-	317003.31	2259007.94	Метод спутниковых геодезических измерений (определений)	$Mt = \sqrt{(m_0^2 + m_1^2)} = \sqrt{(0,1^2 + 0,1^2)} = 0,1$	-
н24У	-	-	317003.68	2259008.06	Метод спутниковых геодезических измерений (определений)	$Mt = \sqrt{(m_0^2 + m_1^2)} = \sqrt{(0,1^2 + 0,1^2)} = 0,1$	-
н25У	-	-	317004.08	2259008.06	Метод спутниковых геодезических измерений (определений)	$Mt = \sqrt{(m_0^2 + m_1^2)} = \sqrt{(0,1^2 + 0,1^2)} = 0,1$	-
н26У	-	-	317004.45	2259007.93	Метод спутниковых геодезических измерений (определений)	$Mt = \sqrt{(m_0^2 + m_1^2)} = \sqrt{(0,1^2 + 0,1^2)} = 0,1$	-

1. Сведения о характерных точках границ уточняемого земельного участка с кадастровым номером 37:15:012001:16 :							
Система координат МСК-37, зона 2						Зона № 4	
Обозначение характерных точек границ	Координаты, м				Метод определени я координат	Формулы, примененные для расчета средней квадратической погрешности определения координат характерных точек границ (Mt), с подставленными в такие формулы значениями и итоговые (вычисленные) значения Mt, м	Описание закрепле ния точки
	содержатся в Едином государственном реестре недвижимости		определены в результате выполнения комплексных кадастровых работ				
	X	Y	X	Y			
1	2	3	4	5	6	7	8
н27У	-	-	317004.75	2259007.67	Метод спутниковых геодезических измерений (определений)	$Mt = \sqrt{(m_0^2 + m_1^2)} = \sqrt{(0,1^2 + 0,1^2)} = 0,1$	-
н28У	-	-	317004.95	2259007.31	Метод спутниковых геодезических измерений (определений)	$Mt = \sqrt{(m_0^2 + m_1^2)} = \sqrt{(0,1^2 + 0,1^2)} = 0,1$	-
н11У	-	-	317005.02	2259006.92	Метод спутниковых геодезических измерений (определений)	$Mt = \sqrt{(m_0^2 + m_1^2)} = \sqrt{(0,1^2 + 0,1^2)} = 0,1$	-
2. Сведения о частях границ уточняемого земельного участка с кадастровым номером 37:15:012001:16 :							
Обозначение части границ		Горизонтальное проложение (S), м	Описание прохожден ия части границ	Сведения о согласовании местоположения границ (согласовано/спорное)			
от т.	до т.						
1	2	3	4	5			
73	н10У	17.81	-	-			
н10У	н9У	35.10	-	-			
н9У	74	17.81	-	-			
74	73	33.38	-	-			
н11У	н12У	0.40	-	-			
н12У	н13У	0.40	-	-			
н13У	н14У	0.40	-	-			
н14У	н15У	0.39	-	-			
н15У	н16У	0.40	-	-			
н16У	н17У	0.40	-	-			
н17У	н18У	0.40	-	-			
н18У	н19У	0.40	-	-			
н19У	н20У	0.40	-	-			
н20У	н21У	0.40	-	-			
н21У	н22У	0.40	-	-			
н22У	н23У	0.41	-	-			
н23У	н24У	0.39	-	-			
н24У	н25У	0.40	-	-			

2. Сведения о частях границ уточняемого земельного участка с кадастровым номером 37:15:012001:16 :

Обозначение части границ		Горизонтальное проложение (S), м	Описание прохождения части границ	Сведения о согласовании местоположения границ (согласовано/спорное)
от т.	до т.			
1	2	3	4	5
н25У	н26У	0.39	-	-
н26У	н27У	0.40	-	-
н27У	н28У	0.41	-	-
н28У	н11У	0.40	-	-

3. Сведения о характеристиках уточняемого земельного участка с кадастровым номером 37:15:012001:16 :

№ п/п	Наименование характеристики земельного участка	Значение характеристики
1	2	3
1.	Адрес земельного участка	Российская Федерация, Ивановская область, район Родниковский, город Родники, улица Осипенко, дом 49
1.1.	Сведения о местоположении земельного участка (при отсутствии адреса) в структурированном в соответствии с федеральной информационной адресной системой виде	-
1.2.	Дополнительные сведения о местоположении земельного участка	обл. Ивановская, р-н Родниковский, г. Родники, ул. Осипенко, дом 49
2.	Площадь земельного участка \pm величина погрешности определения (вычисления) площади ($P \pm \Delta P$), м ²	604 \pm 9
3.	Формула, примененная для вычисления предельной погрешности определения площади земельного участка, с подставленными значениями и итоговые (вычисленные) значения (ΔP), м ²	$\Delta P = 3.5 * M_t * \sqrt{P} = 3.5 * 0.1 * \sqrt{604} = 9$
4.	Площадь земельного участка согласно сведениям Единого государственного реестра недвижимости (Ркад), м ²	576
5.	Оценка расхождения Р и Ркад ($P - P_{кад}$), м ²	28
6.	Предельные минимальный и максимальный размеры земельного участка ($P_{мин}$ и $P_{макс}$), м ²	500 2500
7.	Вид (виды) разрешенного использования	Для индивидуального жилищного строительства
7.1.	Дополнительные сведения об использовании земельного участка	-
8.	Кадастровый или иной государственный учетный номер (инвентарный) здания, сооружения, объекта незавершенного строительства, расположенного на земельном участке	-
9.	Сведения о земельных участках (землях общего пользования, территории общего пользования), посредством которых обеспечивается доступ	Земли общего пользования
10.	Иные сведения	-

4. Пояснения к сведениям об уточняемом земельном участке с кадастровым номером 37:15:012001:16 :

1.	-
----	---

Сведения об уточняемых земельных участках

1. Сведения о характерных точках границы уточняемого земельного участка с кадастровым номером 37:15:012001:23 :

Система координат МСК-37, зона 2

Зона № 4

Обозначение характерных точек границ	Координаты, м				Метод определени я координат	Формулы, примененные для расчета средней квадратической погрешности определения координат характерных точек границ (Mt), с подставленными в такие формулы значениями и итоговые (вычисленные) значения Mt, м	Описание закрепле ния точки
	содержатся в Едином государственном реестре недвижимости		определены в результате выполнения комплексных кадастровых работ				
	X	Y	X	Y			
1	2	3	4	5	6	7	8
109	-	-	317148.48	2258952.05	Метод спутниковых геодезических измерений (определений)	$Mt = \sqrt{(m_0^2 + m_1^2)} = \sqrt{(0,1^2 + 0,1^2)} = 0,1$	-
108	-	-	317160.15	2258984.79	Метод спутниковых геодезических измерений (определений)	$Mt = \sqrt{(m_0^2 + m_1^2)} = \sqrt{(0,1^2 + 0,1^2)} = 0,1$	-
103	-	-	317139.36	2258991.40	Метод спутниковых геодезических измерений (определений)	$Mt = \sqrt{(m_0^2 + m_1^2)} = \sqrt{(0,1^2 + 0,1^2)} = 0,1$	-
102	-	-	317128.75	2258958.48	Метод спутниковых геодезических измерений (определений)	$Mt = \sqrt{(m_0^2 + m_1^2)} = \sqrt{(0,1^2 + 0,1^2)} = 0,1$	-
109	-	-	317148.48	2258952.05	Метод спутниковых геодезических измерений (определений)	$Mt = \sqrt{(m_0^2 + m_1^2)} = \sqrt{(0,1^2 + 0,1^2)} = 0,1$	-

2. Сведения о частях границ уточняемого земельного участка с кадастровым номером 37:15:012001:23 :

Обозначение части границ		Горизонтальное проложение (S), м	Описание прохождения части границ	Сведения о согласовании местоположения границ (согласовано/спорное)
от т.	до т.			
1	2	3	4	5
109	108	34.76	-	-
108	103	21.82	-	-
103	102	34.59	-	-
102	109	20.75	-	-

3. Сведения о характеристиках уточняемого земельного участка с кадастровым номером 37:15:012001:23 :

№ п/п	Наименование характеристики земельного участка	Значение характеристики
1	2	3
1.	Адрес земельного участка	Российская Федерация, Ивановская область, район Родниковский, город Родники, улица Осипенко, дом 56

3. Сведения о характеристиках уточняемого земельного участка с кадастровым номером 37:15:012001:23 :		
№ п/п	Наименование характеристики земельного участка	Значение характеристики
1	2	3
1.1.	Сведения о местоположении земельного участка (при отсутствии адреса) в структурированном в соответствии с федеральной информационной адресной системой виде	-
1.2.	Дополнительные сведения о местоположении земельного участка	обл. Ивановская, р-н Родниковский, г. Родники, ул. Осипенко, дом 56
2.	Площадь земельного участка \pm величина погрешности определения (вычисления) площади ($P \pm \Delta P$), м2	738 ± 10
3.	Формула, примененная для вычисления предельной погрешности определения площади земельного участка, с подставленными значениями и итоговые (вычисленные) значения (ΔP), м2	$\Delta P = 3.5 * M_t * \sqrt{P} = 3.5 * 0.1 * \sqrt{738} = 10$
4.	Площадь земельного участка согласно сведениям Единого государственного реестра недвижимости (Ркад), м2	684
5.	Оценка расхождения Р и Ркад ($P - P_{кад}$), м2	54
6.	Предельные минимальный и максимальный размеры земельного участка ($P_{мин}$ и $P_{макс}$), м2	500 2500
7.	Вид (виды) разрешенного использования	Для индивидуального жилищного строительства
7.1.	Дополнительные сведения об использовании земельного участка	-
8.	Кадастровый или иной государственный учетный номер (инвентарный) здания, сооружения, объекта незавершенного строительства, расположенного на земельном участке	-
9.	Сведения о земельных участках (землях общего пользования, территории общего пользования), посредством которых обеспечивается доступ	Земли общего пользования
10.	Иные сведения	-
4. Пояснения к сведениям об уточняемом земельном участке с кадастровым номером 37:15:012001:23 :		
1.	-	

Сведения об уточняемых земельных участках

1. Сведения о характерных точках границы уточняемого земельного участка с кадастровым номером 37:15:012001:26 :

Система координат МСК-37, зона 2

Зона № 4

Обозначение характерных точек границ	Координаты, м				Метод определени я координат	Формулы, примененные для расчета средней квадратической погрешности определения координат характерных точек границ (Mt), с подставленными в такие формулы значениями и итоговые (вычисленные) значения Mt, м	Описание закрепле ния точки
	содержатся в Едином государственном реестре недвижимости		определены в результате выполнения комплексных кадастровых работ				
	X	Y	X	Y			
1	2	3	4	5	6	7	8
134	-	-	316733.10	2259150.59	Метод спутниковых геодезических измерений (определений)	$Mt = \sqrt{(m_0^2 + m_1^2)} = \sqrt{(0,1^2 + 0,1^2)} = 0,1$	-
н29У	-	-	316714.84	2259156.57	Метод спутниковых геодезических измерений (определений)	$Mt = \sqrt{(m_0^2 + m_1^2)} = \sqrt{(0,1^2 + 0,1^2)} = 0,1$	-
н2У	-	-	316704.81	2259123.92	Метод спутниковых геодезических измерений (определений)	$Mt = \sqrt{(m_0^2 + m_1^2)} = \sqrt{(0,1^2 + 0,1^2)} = 0,1$	-
12	-	-	316706.88	2259123.22	Метод спутниковых геодезических измерений (определений)	$Mt = \sqrt{(m_0^2 + m_1^2)} = \sqrt{(0,1^2 + 0,1^2)} = 0,1$	-
16	-	-	316723.10	2259117.89	Метод спутниковых геодезических измерений (определений)	$Mt = \sqrt{(m_0^2 + m_1^2)} = \sqrt{(0,1^2 + 0,1^2)} = 0,1$	-
134	-	-	316733.10	2259150.59	Метод спутниковых геодезических измерений (определений)	$Mt = \sqrt{(m_0^2 + m_1^2)} = \sqrt{(0,1^2 + 0,1^2)} = 0,1$	-

2. Сведения о частях границ уточняемого земельного участка с кадастровым номером 37:15:012001:26 :

Обозначение части границ		Горизонтальное проложение (S), м	Описание прохождения части границ	Сведения о согласовании местоположения границ (согласовано/спорное)
от т.	до т.			
1	2	3	4	5
134	н29У	19.21	-	-
н29У	н2У	34.16	-	-
н2У	12	2.19	-	-
12	16	17.07	-	-
16	134	34.19	-	-

3. Сведения о характеристиках уточняемого земельного участка с кадастровым номером 37:15:012001:26 :

№ п/п	Наименование характеристики земельного участка	Значение характеристики
1	2	3
1.	Адрес земельного участка	Российская Федерация, Ивановская область, район Родниковский, город Родники, улица 9 Января, дом 33
1.1.	Сведения о местоположении земельного участка (при отсутствии адреса) в структурированном в соответствии с федеральной информационной адресной системой виде	-
1.2.	Дополнительные сведения о местоположении земельного участка	обл. Ивановская, р-н Родниковский, г. Родники, ул. 9 Января, дом 33
2.	Площадь земельного участка \pm величина погрешности определения (вычисления) площади ($P \pm \Delta P$), м ²	657 \pm 9
3.	Формула, примененная для вычисления предельной погрешности определения площади земельного участка, с подставленными значениями и итоговые (вычисленные) значения (ΔP), м ²	$\Delta P = 3.5 * M_t * \sqrt{P} = 3.5 * 0.1 * \sqrt{657} = 9$
4.	Площадь земельного участка согласно сведениям Единого государственного реестра недвижимости (Ркад), м ²	594
5.	Оценка расхождения Р и Ркад ($P - P_{кад}$), м ²	63
6.	Предельные минимальный и максимальный размеры земельного участка ($R_{мин}$ и $R_{макс}$), м ²	500 2500
7.	Вид (виды) разрешенного использования	Для индивидуального жилищного строительства
7.1.	Дополнительные сведения об использовании земельного участка	-
8.	Кадастровый или иной государственный учетный номер (инвентарный) здания, сооружения, объекта незавершенного строительства, расположенного на земельном участке	37:15:012001:121
9.	Сведения о земельных участках (землях общего пользования, территории общего пользования), посредством которых обеспечивается доступ	Земли общего пользования
10.	Иные сведения	-

4. Пояснения к сведениям об уточняемом земельном участке с кадастровым номером 37:15:012001:26 :

1.	-
----	---

Сведения об уточняемых земельных участках

1. Сведения о характерных точках границы уточняемого земельного участка с кадастровым номером 37:15:012001:28 :

Система координат МСК-37, зона 2

Зона № 4

Обозначение характерных точек границ	Координаты, м				Метод определе ния координат	Формулы, примененные для расчета средней квадратической погрешности определения координат характерных точек границ (Mt), с подставленными в такие формулы значениями и итоговые (вычисленные) значения Mt, м	Описание закрепле ния точки
	содержатся в Едином государственном реестре недвижимости		определены в результате выполнения комплексных кадастровых работ				
	X	Y	X	Y			
1	2	3	4	5	6	7	8
н6У	-	-	316762.68	2259105.73	Метод спутниковых геодезических измерений (определений)	$Mt = \sqrt{(m_0^2 + m_1^2)} = \sqrt{(0,1^2 + 0,1^2)} = 0,1$	-
н30У	-	-	316771.87	2259139.28	Метод спутниковых геодезических измерений (определений)	$Mt = \sqrt{(m_0^2 + m_1^2)} = \sqrt{(0,1^2 + 0,1^2)} = 0,1$	-
133	-	-	316753.26	2259144.57	Метод спутниковых геодезических измерений (определений)	$Mt = \sqrt{(m_0^2 + m_1^2)} = \sqrt{(0,1^2 + 0,1^2)} = 0,1$	-
20	-	-	316742.82	2259111.47	Метод спутниковых геодезических измерений (определений)	$Mt = \sqrt{(m_0^2 + m_1^2)} = \sqrt{(0,1^2 + 0,1^2)} = 0,1$	-
19	-	-	316747.68	2259110.07	Метод спутниковых геодезических измерений (определений)	$Mt = \sqrt{(m_0^2 + m_1^2)} = \sqrt{(0,1^2 + 0,1^2)} = 0,1$	-
н6У	-	-	316762.68	2259105.73	Метод спутниковых геодезических измерений (определений)	$Mt = \sqrt{(m_0^2 + m_1^2)} = \sqrt{(0,1^2 + 0,1^2)} = 0,1$	-

2. Сведения о частях границ уточняемого земельного участка с кадастровым номером 37:15:012001:28 :

Обозначение части границ		Горизонтальное проложение (S), м	Описание прохожде ния части границ	Сведения о согласовании местоположения границ (согласовано/спорное)
от т.	до т.			
1	2	3	4	5
н6У	н30У	34.79	-	-
н30У	133	19.35	-	-
133	20	34.71	-	-
20	19	5.06	-	-
19	н6У	15.62	-	-

3. Сведения о характеристиках уточняемого земельного участка с кадастровым номером 37:15:012001:28 :		
№ п/п	Наименование характеристики земельного участка	Значение характеристики
1	2	3
1.	Адрес земельного участка	Российская Федерация, Ивановская область, район Родниковский, город Родники, улица 9 Января, дом 37
1.1.	Сведения о местоположении земельного участка (при отсутствии адреса) в структурированном в соответствии с федеральной информационной адресной системой виде	-
1.2.	Дополнительные сведения о местоположении земельного участка	обл. Ивановская, р-н Родниковский, г. Родники, ул. 9 Января, дом 37
2.	Площадь земельного участка \pm величина погрешности определения (вычисления) площади ($P \pm \Delta P$), м ²	695 \pm 9
3.	Формула, примененная для вычисления предельной погрешности определения площади земельного участка, с подставленными значениями и итоговые (вычисленные) значения (ΔP), м ²	$\Delta P = 3.5 * M_t * \sqrt{P} = 3.5 * 0.1 * \sqrt{695} = 9$
4.	Площадь земельного участка согласно сведениям Единого государственного реестра недвижимости (Ркад), м ²	610
5.	Оценка расхождения Р и Ркад ($P - P_{кад}$), м ²	85
6.	Предельные минимальный и максимальный размеры земельного участка ($R_{мин}$ и $R_{макс}$), м ²	500 2500
7.	Вид (виды) разрешенного использования	Для индивидуального жилищного строительства
7.1.	Дополнительные сведения об использовании земельного участка	-
8.	Кадастровый или иной государственный учетный номер (инвентарный) здания, сооружения, объекта незавершенного строительства, расположенного на земельном участке	37:15:012001:79
9.	Сведения о земельных участках (землях общего пользования, территории общего пользования), посредством которых обеспечивается доступ	Земли общего пользования
10.	Иные сведения	-
4. Пояснения к сведениям об уточняемом земельном участке с кадастровым номером 37:15:012001:28 :		
1.	-	

Сведения об уточняемых земельных участках

1. Сведения о характерных точках границы уточняемого земельного участка с кадастровым номером 37:15:012001:29 :

Система координат МСК-37, зона 2

Зона № 4

Обозначение характерных точек границ	Координаты, м				Метод определе ния координат	Формулы, примененные для расчета средней квадратической погрешности определения координат характерных точек границ (Mt), с подставленными в такие формулы значениями и итоговые (вычисленные) значения Mt, м	Описание закрепле ния точки
	содержатся в Едином государственном реестре недвижимости		определены в результате выполнения комплексных кадастровых работ				
	X	Y	X	Y			
1	2	3	4	5	6	7	8
112	-	-	316791.24	2259132.79	Метод спутниковых геодезических измерений (определений)	$Mt = \sqrt{(m_0^2 + m_1^2)} = \sqrt{(0,1^2 + 0,1^2)} = 0,1$	-
н30У	-	-	316771.87	2259139.28	Метод спутниковых геодезических измерений (определений)	$Mt = \sqrt{(m_0^2 + m_1^2)} = \sqrt{(0,1^2 + 0,1^2)} = 0,1$	-
н6У	-	-	316762.68	2259105.73	Метод спутниковых геодезических измерений (определений)	$Mt = \sqrt{(m_0^2 + m_1^2)} = \sqrt{(0,1^2 + 0,1^2)} = 0,1$	-
23	-	-	316766.68	2259104.57	Метод спутниковых геодезических измерений (определений)	$Mt = \sqrt{(m_0^2 + m_1^2)} = \sqrt{(0,1^2 + 0,1^2)} = 0,1$	-
113	-	-	316781.58	2259100.46	Метод спутниковых геодезических измерений (определений)	$Mt = \sqrt{(m_0^2 + m_1^2)} = \sqrt{(0,1^2 + 0,1^2)} = 0,1$	-
112	-	-	316791.24	2259132.79	Метод спутниковых геодезических измерений (определений)	$Mt = \sqrt{(m_0^2 + m_1^2)} = \sqrt{(0,1^2 + 0,1^2)} = 0,1$	-

2. Сведения о частях границ уточняемого земельного участка с кадастровым номером 37:15:012001:29 :

Обозначение части границ		Горизонтальное проложение (S), м	Описание прохожден ия части границ	Сведения о согласовании местоположения границ (согласовано/спорное)
от т.	до т.			
1	2	3	4	5
112	н30У	20.43	-	-
н30У	н6У	34.79	-	-
н6У	23	4.16	-	-
23	113	15.46	-	-
113	112	33.74	-	-

3. Сведения о характеристиках уточняемого земельного участка с кадастровым номером 37:15:012001:29 :		
№ п/п	Наименование характеристики земельного участка	Значение характеристики
1	2	3
1.	Адрес земельного участка	Российская Федерация, Ивановская область, район Родниковский, город Родники, улица 9 Января, дом 39
1.1.	Сведения о местоположении земельного участка (при отсутствии адреса) в структурированном в соответствии с федеральной информационной адресной системой виде	-
1.2.	Дополнительные сведения о местоположении земельного участка	обл. Ивановская, р-н Родниковский, г. Родники, ул. 9 Января, дом 39
2.	Площадь земельного участка \pm величина погрешности определения (вычисления) площади ($P \pm \Delta P$), м2	686 ± 9
3.	Формула, примененная для вычисления предельной погрешности определения площади земельного участка, с подставленными значениями и итоговые (вычисленные) значения (ΔP), м2	$\Delta P = 3.5 * M_t * \sqrt{P} = 3.5 * 0.1 * \sqrt{686} = 9$
4.	Площадь земельного участка согласно сведениям Единого государственного реестра недвижимости (Ркад), м2	659
5.	Оценка расхождения Р и Ркад ($P - P_{кад}$), м2	27
6.	Предельные минимальный и максимальный размеры земельного участка ($P_{мин}$ и $P_{макс}$), м2	500 2500
7.	Вид (виды) разрешенного использования	Для индивидуального жилищного строительства
7.1.	Дополнительные сведения об использовании земельного участка	-
8.	Кадастровый или иной государственный учетный номер (инвентарный) здания, сооружения, объекта незавершенного строительства, расположенного на земельном участке	37:15:012001:80
9.	Сведения о земельных участках (землях общего пользования, территории общего пользования), посредством которых обеспечивается доступ	Земли общего пользования
10.	Иные сведения	-
4. Пояснения к сведениям об уточняемом земельном участке с кадастровым номером 37:15:012001:29 :		
1.	-	

Сведения об уточняемых земельных участках

1. Сведения о характерных точках границы уточняемого земельного участка с кадастровым номером 37:15:012001:31 :

Система координат МСК-37, зона 2

Зона № 4

Обозначение характерных точек границ	Координаты, м				Метод определени я координат	Формулы, примененные для расчета средней квадратической погрешности определения координат характерных точек границ (Mt), с подставленными в такие формулы значениями и итоговые (вычисленные) значения Mt, м	Описание закрепле ния точки
	содержатся в Едином государственном реестре недвижимости		определены в результате выполнения комплексных кадастровых работ				
	X	Y	X	Y			
1	2	3	4	5	6	7	8
25	-	-	316828.88	2259086.87	Метод спутниковых геодезических измерений (определений)	$Mt = \sqrt{(m_0^2 + m_1^2)} = \sqrt{(0,1^2 + 0,1^2)} = 0,1$	-
119	-	-	316837.74	2259119.23	Метод спутниковых геодезических измерений (определений)	$Mt = \sqrt{(m_0^2 + m_1^2)} = \sqrt{(0,1^2 + 0,1^2)} = 0,1$	-
116	-	-	316817.16	2259125.02	Метод спутниковых геодезических измерений (определений)	$Mt = \sqrt{(m_0^2 + m_1^2)} = \sqrt{(0,1^2 + 0,1^2)} = 0,1$	-
115	-	-	316808.84	2259092.84	Метод спутниковых геодезических измерений (определений)	$Mt = \sqrt{(m_0^2 + m_1^2)} = \sqrt{(0,1^2 + 0,1^2)} = 0,1$	-
27	-	-	316812.34	2259091.84	Метод спутниковых геодезических измерений (определений)	$Mt = \sqrt{(m_0^2 + m_1^2)} = \sqrt{(0,1^2 + 0,1^2)} = 0,1$	-
25	-	-	316828.88	2259086.87	Метод спутниковых геодезических измерений (определений)	$Mt = \sqrt{(m_0^2 + m_1^2)} = \sqrt{(0,1^2 + 0,1^2)} = 0,1$	-

2. Сведения о частях границ уточняемого земельного участка с кадастровым номером 37:15:012001:31 :

Обозначение части границ		Горизонтальное проложение (S), м	Описание прохождения части границ	Сведения о согласовании местоположения границ (согласовано/спорное)
от т.	до т.			
1	2	3	4	5
25	119	33.55	-	-
119	116	21.38	-	-
116	115	33.24	-	-
115	27	3.64	-	-
27	25	17.27	-	-

3. Сведения о характеристиках уточняемого земельного участка с кадастровым номером 37:15:012001:31 :		
№ п/п	Наименование характеристики земельного участка	Значение характеристики
1	2	3
1.	Адрес земельного участка	Российская Федерация, Ивановская область, район Родниковский, город Родники, улица 9 Января, дом 43
1.1.	Сведения о местоположении земельного участка (при отсутствии адреса) в структурированном в соответствии с федеральной информационной адресной системой виде	-
1.2.	Дополнительные сведения о местоположении земельного участка	обл. Ивановская, р-н Родниковский, г. Родники, ул. 9 Января, дом 43
2.	Площадь земельного участка \pm величина погрешности определения (вычисления) площади ($P \pm \Delta P$), м ²	705 \pm 9
3.	Формула, примененная для вычисления предельной погрешности определения площади земельного участка, с подставленными значениями и итоговые (вычисленные) значения (ΔP), м ²	$\Delta P = 3.5 * M_t * \sqrt{P} = 3.5 * 0.1 * \sqrt{705} = 9$
4.	Площадь земельного участка согласно сведениям Единого государственного реестра недвижимости (Ркад), м ²	684
5.	Оценка расхождения Р и Ркад ($P - P_{кад}$), м ²	21
6.	Предельные минимальный и максимальный размеры земельного участка ($R_{мин}$ и $R_{макс}$), м	500 2500
7.	Вид (виды) разрешенного использования	Для индивидуального жилищного строительства
7.1.	Дополнительные сведения об использовании земельного участка	-
8.	Кадастровый или иной государственный учетный номер (инвентарный) здания, сооружения, объекта незавершенного строительства, расположенного на земельном участке	-
9.	Сведения о земельных участках (землях общего пользования, территории общего пользования), посредством которых обеспечивается доступ	Земли общего пользования
10.	Иные сведения	-
4. Пояснения к сведениям об уточняемом земельном участке с кадастровым номером 37:15:012001:31 :		
1.	-	

Сведения об уточняемых земельных участках

1. Сведения о характерных точках границы уточняемого земельного участка с кадастровым номером 37:15:012001:35 :

Система координат МСК-37, зона 2						Зона № 4	
Обозначение характерных точек границ	Координаты, м				Метод определени я координат	Формулы, примененные для расчета средней квадратической погрешности определения координат характерных точек границ (Mt), с подставленными в такие формулы значениями и итоговые (вычисленные) значения Mt, м	Описание закрепле ния точки
	содержатся в Едином государственном реестре недвижимости		определены в результате выполнения комплексных кадастровых работ				
	X	Y	X	Y			
1	2	3	4	5	6	7	8
61	-	-	316905.99	2259061.98	Метод спутниковых геодезических измерений (определений)	$Mt = \sqrt{(m_0^2 + m_1^2)} = \sqrt{(0,1^2 + 0,1^2)} = 0,1$	-
н31У	-	-	316915.80	2259095.30	Метод спутниковых геодезических измерений (определений)	$Mt = \sqrt{(m_0^2 + m_1^2)} = \sqrt{(0,1^2 + 0,1^2)} = 0,1$	-
123	-	-	316896.71	2259101.19	Метод спутниковых геодезических измерений (определений)	$Mt = \sqrt{(m_0^2 + m_1^2)} = \sqrt{(0,1^2 + 0,1^2)} = 0,1$	-
36	-	-	316886.57	2259068.45	Метод спутниковых геодезических измерений (определений)	$Mt = \sqrt{(m_0^2 + m_1^2)} = \sqrt{(0,1^2 + 0,1^2)} = 0,1$	-
61	-	-	316905.99	2259061.98	Метод спутниковых геодезических измерений (определений)	$Mt = \sqrt{(m_0^2 + m_1^2)} = \sqrt{(0,1^2 + 0,1^2)} = 0,1$	-

2. Сведения о частях границ уточняемого земельного участка с кадастровым номером 37:15:012001:35 :

Обозначение части границ		Горизонтальное проложение (S), м	Описание прохождения части границ	Сведения о согласовании местоположения границ (согласовано/спорное)
от т.	до т.			
1	2	3	4	5
61	н31У	34.73	-	-
н31У	123	19.98	-	-
123	36	34.27	-	-
36	61	20.47	-	-

3. Сведения о характеристиках уточняемого земельного участка с кадастровым номером 37:15:012001:35 :

№ п/п	Наименование характеристики земельного участка	Значение характеристики
1	2	3
1.	Адрес земельного участка	Российская Федерация, Ивановская область, район Родниковский, город Родники, улица 9 Января, дом 51

3. Сведения о характеристиках уточняемого земельного участка с кадастровым номером 37:15:012001:35 :		
№ п/п	Наименование характеристики земельного участка	Значение характеристики
1	2	3
1.1.	Сведения о местоположении земельного участка (при отсутствии адреса) в структурированном в соответствии с федеральной информационной адресной системой виде	-
1.2.	Дополнительные сведения о местоположении земельного участка	обл. Ивановская, р-н Родниковский, г. Родники, ул. 9 Января, дом 51
2.	Площадь земельного участка \pm величина погрешности определения (вычисления) площади ($P \pm \Delta P$), м2	698 ± 9
3.	Формула, примененная для вычисления предельной погрешности определения площади земельного участка, с подставленными значениями и итоговые (вычисленные) значения (ΔP), м2	$\Delta P = 3.5 * M_t * \sqrt{P} = 3.5 * 0.1 * \sqrt{698} = 9$
4.	Площадь земельного участка согласно сведениям Единого государственного реестра недвижимости (Ркад), м2	623
5.	Оценка расхождения P и Ркад ($P - \text{Ркад}$), м2	75
6.	Предельные минимальный и максимальный размеры земельного участка ($P_{\text{мин}}$ и $P_{\text{макс}}$), м2	500 2500
7.	Вид (виды) разрешенного использования	Для индивидуального жилищного строительства
7.1.	Дополнительные сведения об использовании земельного участка	-
8.	Кадастровый или иной государственный учетный номер (инвентарный) здания, сооружения, объекта незавершенного строительства, расположенного на земельном участке	37:15:012001:77
9.	Сведения о земельных участках (землях общего пользования, территории общего пользования), посредством которых обеспечивается доступ	Земли общего пользования
10.	Иные сведения	-
4. Пояснения к сведениям об уточняемом земельном участке с кадастровым номером 37:15:012001:35 :		
1.	-	

Сведения об уточняемых земельных участках

1. Сведения о характерных точках границы уточняемого земельного участка с кадастровым номером 37:15:012001:36 :

Система координат МСК-37, зона 2

Зона № 4

Обозначение характерных точек границ	Координаты, м				Метод определени я координат	Формулы, примененные для расчета средней квадратической погрешности определения координат характерных точек границ (Mt), с подставленными в такие формулы значениями и итоговые (вычисленные) значения Mt, м	Описание закрепле ния точки
	содержатся в Едином государственном реестре недвижимости		определены в результате выполнения комплексных кадастровых работ				
	X	Y	X	Y			
1	2	3	4	5	6	7	8
58	-	-	316925.52	2259057.47	Метод спутниковых геодезических измерений (определений)	$Mt = \sqrt{(m_0^2 + m_1^2)} = \sqrt{(0,1^2 + 0,1^2)} = 0,1$	-
н32У	-	-	316933.97	2259089.87	Метод спутниковых геодезических измерений (определений)	$Mt = \sqrt{(m_0^2 + m_1^2)} = \sqrt{(0,1^2 + 0,1^2)} = 0,1$	-
н31У	-	-	316915.80	2259095.30	Метод спутниковых геодезических измерений (определений)	$Mt = \sqrt{(m_0^2 + m_1^2)} = \sqrt{(0,1^2 + 0,1^2)} = 0,1$	-
61	-	-	316905.99	2259061.98	Метод спутниковых геодезических измерений (определений)	$Mt = \sqrt{(m_0^2 + m_1^2)} = \sqrt{(0,1^2 + 0,1^2)} = 0,1$	-
58	-	-	316925.52	2259057.47	Метод спутниковых геодезических измерений (определений)	$Mt = \sqrt{(m_0^2 + m_1^2)} = \sqrt{(0,1^2 + 0,1^2)} = 0,1$	-

2. Сведения о частях границ уточняемого земельного участка с кадастровым номером 37:15:012001:36 :

Обозначение части границ		Горизонтальное проложение (S), м	Описание прохождения части границ	Сведения о согласовании местоположения границ (согласовано/спорное)
от т.	до т.			
1	2	3	4	5
58	н32У	33.48	-	-
н32У	н31У	18.96	-	-
н31У	61	34.73	-	-
61	58	20.04	-	-

3. Сведения о характеристиках уточняемого земельного участка с кадастровым номером 37:15:012001:36 :

№ п/п	Наименование характеристики земельного участка	Значение характеристики
1	2	3
1.	Адрес земельного участка	Российская Федерация, Ивановская область, район Родниковский, город Родники, улица 9 Января, дом 53

3. Сведения о характеристиках уточняемого земельного участка с кадастровым номером 37:15:012001:36 :		
№ п/п	Наименование характеристики земельного участка	Значение характеристики
1	2	3
1.1.	Сведения о местоположении земельного участка (при отсутствии адреса) в структурированном в соответствии с федеральной информационной адресной системой виде	-
1.2.	Дополнительные сведения о местоположении земельного участка	обл. Ивановская, р-н Родниковский, г. Родники, ул. 9 Января, дом 53
2.	Площадь земельного участка \pm величина погрешности определения (вычисления) площади ($P \pm \Delta P$), м2	665 ± 9
3.	Формула, примененная для вычисления предельной погрешности определения площади земельного участка, с подставленными значениями и итоговые (вычисленные) значения (ΔP), м2	$\Delta P = 3.5 * M_t * \sqrt{P} = 3.5 * 0.1 * \sqrt{665} = 9$
4.	Площадь земельного участка согласно сведениям Единого государственного реестра недвижимости (Ркад), м2	578
5.	Оценка расхождения P и $P_{кад}$ ($P - P_{кад}$), м2	87
6.	Предельные минимальный и максимальный размеры земельного участка ($P_{мин}$ и $P_{макс}$), м2	500 2500
7.	Вид (виды) разрешенного использования	Для индивидуального жилищного строительства
7.1.	Дополнительные сведения об использовании земельного участка	-
8.	Кадастровый или иной государственный учетный номер (инвентарный) здания, сооружения, объекта незавершенного строительства, расположенного на земельном участке	37:15:012001:61
9.	Сведения о земельных участках (землях общего пользования, территории общего пользования), посредством которых обеспечивается доступ	Земли общего пользования
10.	Иные сведения	-
4. Пояснения к сведениям об уточняемом земельном участке с кадастровым номером 37:15:012001:36 :		
1.	-	

Сведения об уточняемых земельных участках

1. Сведения о характерных точках границы уточняемого земельного участка с кадастровым номером 37:15:012001:37 :

Система координат МСК-37, зона 2

Зона № 4

Обозначение характерных точек границ	Координаты, м				Метод определени я координат	Формулы, примененные для расчета средней квадратической погрешности определения координат характерных точек границ (Mt), с подставленными в такие формулы значениями и итоговые (вычисленные) значения Mt, м	Описание закрепле ния точки
	содержатся в Едином государственном реестре недвижимости		определены в результате выполнения комплексных кадастровых работ				
	X	Y	X	Y			
1	2	3	4	5	6	7	8
66	-	-	316944.61	2259051.05	Метод спутниковых геодезических измерений (определений)	$Mt = \sqrt{(m_0^2 + m_1^2)} = \sqrt{(0,1^2 + 0,1^2)} = 0,1$	-
126	-	-	316954.18	2259084.23	Метод спутниковых геодезических измерений (определений)	$Mt = \sqrt{(m_0^2 + m_1^2)} = \sqrt{(0,1^2 + 0,1^2)} = 0,1$	-
н32У	-	-	316933.97	2259089.87	Метод спутниковых геодезических измерений (определений)	$Mt = \sqrt{(m_0^2 + m_1^2)} = \sqrt{(0,1^2 + 0,1^2)} = 0,1$	-
58	-	-	316925.52	2259057.47	Метод спутниковых геодезических измерений (определений)	$Mt = \sqrt{(m_0^2 + m_1^2)} = \sqrt{(0,1^2 + 0,1^2)} = 0,1$	-
66	-	-	316944.61	2259051.05	Метод спутниковых геодезических измерений (определений)	$Mt = \sqrt{(m_0^2 + m_1^2)} = \sqrt{(0,1^2 + 0,1^2)} = 0,1$	-

2. Сведения о частях границ уточняемого земельного участка с кадастровым номером 37:15:012001:37 :

Обозначение части границ		Горизонтальное проложение (S), м	Описание прохождения части границ	Сведения о согласовании местоположения границ (согласовано/спорное)
от т.	до т.			
1	2	3	4	5
66	126	34.53	-	-
126	н32У	20.98	-	-
н32У	58	33.48	-	-
58	66	20.14	-	-

3. Сведения о характеристиках уточняемого земельного участка с кадастровым номером 37:15:012001:37 :

№ п/п	Наименование характеристики земельного участка	Значение характеристики
1	2	3
1.	Адрес земельного участка	Российская Федерация, Ивановская область, район Родниковский, город Родники, улица 9 Января, дом 55

3. Сведения о характеристиках уточняемого земельного участка с кадастровым номером 37:15:012001:37 :		
№ п/п	Наименование характеристики земельного участка	Значение характеристики
1	2	3
1.1.	Сведения о местоположении земельного участка (при отсутствии адреса) в структурированном в соответствии с федеральной информационной адресной системой виде	-
1.2.	Дополнительные сведения о местоположении земельного участка	обл. Ивановская, р-н Родниковский, г. Родники, ул. 9 Января, дом 55
2.	Площадь земельного участка \pm величина погрешности определения (вычисления) площади ($P \pm \Delta P$), м2	699 ± 9
3.	Формула, примененная для вычисления предельной погрешности определения площади земельного участка, с подставленными значениями и итоговые (вычисленные) значения (ΔP), м2	$\Delta P = 3.5 * M_t * \sqrt{P} = 3.5 * 0.1 * \sqrt{699} = 9$
4.	Площадь земельного участка согласно сведениям Единого государственного реестра недвижимости (Ркад), м2	575
5.	Оценка расхождения P и $P_{кад}$ ($P - P_{кад}$), м2	124
6.	Предельные минимальный и максимальный размеры земельного участка ($P_{мин}$ и $P_{макс}$), м2	500 2500
7.	Вид (виды) разрешенного использования	Для индивидуального жилищного строительства
7.1.	Дополнительные сведения об использовании земельного участка	-
8.	Кадастровый или иной государственный учетный номер (инвентарный) здания, сооружения, объекта незавершенного строительства, расположенного на земельном участке	37:15:012001:87
9.	Сведения о земельных участках (землях общего пользования, территории общего пользования), посредством которых обеспечивается доступ	Земли общего пользования
10.	Иные сведения	-
4. Пояснения к сведениям об уточняемом земельном участке с кадастровым номером 37:15:012001:37 :		
1.	-	

Сведения об уточняемых земельных участках

1. Сведения о характерных точках границы уточняемого земельного участка с кадастровым номером 37:15:012001:40 :

Система координат МСК-37, зона 2

Зона № 4

Обозначение характерных точек границ	Координаты, м				Метод определени я координат	Формулы, примененные для расчета средней квадратической погрешности определения координат характерных точек границ (Mt), с подставленными в такие формулы значениями и итоговые (вычисленные) значения Mt, м	Описание закрепле ния точки
	содержатся в Едином государственном реестре недвижимости		определены в результате выполнения комплексных кадастровых работ				
	X	Y	X	Y			
1	2	3	4	5	6	7	8
н10У	-	-	317002.90	2259034.08	Метод спутниковых геодезических измерений (определений)	$Mt = \sqrt{(m_0^2 + m_1^2)} = \sqrt{(0,1^2 + 0,1^2)} = 0,1$	-
н33У	-	-	317012.04	2259066.28	Метод спутниковых геодезических измерений (определений)	$Mt = \sqrt{(m_0^2 + m_1^2)} = \sqrt{(0,1^2 + 0,1^2)} = 0,1$	-
128	-	-	316993.08	2259072.07	Метод спутниковых геодезических измерений (определений)	$Mt = \sqrt{(m_0^2 + m_1^2)} = \sqrt{(0,1^2 + 0,1^2)} = 0,1$	-
70	-	-	316983.20	2259040.86	Метод спутниковых геодезических измерений (определений)	$Mt = \sqrt{(m_0^2 + m_1^2)} = \sqrt{(0,1^2 + 0,1^2)} = 0,1$	-
н10У	-	-	317002.90	2259034.08	Метод спутниковых геодезических измерений (определений)	$Mt = \sqrt{(m_0^2 + m_1^2)} = \sqrt{(0,1^2 + 0,1^2)} = 0,1$	-

2. Сведения о частях границ уточняемого земельного участка с кадастровым номером 37:15:012001:40 :

Обозначение части границ		Горизонтальное проложение (S), м	Описание прохождения части границ	Сведения о согласовании местоположения границ (согласовано/спорное)
от т.	до т.			
1	2	3	4	5
н10У	н33У	33.47	-	-
н33У	128	19.82	-	-
128	70	32.74	-	-
70	н10У	20.83	-	-

3. Сведения о характеристиках уточняемого земельного участка с кадастровым номером 37:15:012001:40 :

№ п/п	Наименование характеристики земельного участка	Значение характеристики
1	2	3
1.	Адрес земельного участка	Российская Федерация, Ивановская область, район Родниковский, город Родники, улица 9 Января, дом 61

3. Сведения о характеристиках уточняемого земельного участка с кадастровым номером 37:15:012001:40 :		
№ п/п	Наименование характеристики земельного участка	Значение характеристики
1	2	3
1.1.	Сведения о местоположении земельного участка (при отсутствии адреса) в структурированном в соответствии с федеральной информационной адресной системой виде	-
1.2.	Дополнительные сведения о местоположении земельного участка	обл. Ивановская, р-н Родниковский, г. Родники, ул. 9 Января, дом 61
2.	Площадь земельного участка \pm величина погрешности определения (вычисления) площади ($P \pm \Delta P$), м2	673 ± 9
3.	Формула, примененная для вычисления предельной погрешности определения площади земельного участка, с подставленными значениями и итоговые (вычисленные) значения (ΔP), м2	$\Delta P = 3.5 * M_t * \sqrt{P} = 3.5 * 0.1 * \sqrt{673} = 9$
4.	Площадь земельного участка согласно сведениям Единого государственного реестра недвижимости (Ркад), м2	633
5.	Оценка расхождения P и Ркад ($P - \text{Ркад}$), м2	40
6.	Предельные минимальный и максимальный размеры земельного участка ($P_{\text{мин}}$ и $P_{\text{макс}}$), м2	500 2500
7.	Вид (виды) разрешенного использования	Для индивидуального жилищного строительства
7.1.	Дополнительные сведения об использовании земельного участка	-
8.	Кадастровый или иной государственный учетный номер (инвентарный) здания, сооружения, объекта незавершенного строительства, расположенного на земельном участке	37:15:012001:83
9.	Сведения о земельных участках (землях общего пользования, территории общего пользования), посредством которых обеспечивается доступ	Земли общего пользования
10.	Иные сведения	-
4. Пояснения к сведениям об уточняемом земельном участке с кадастровым номером 37:15:012001:40 :		
1.	-	

Сведения об уточняемых земельных участках

1. Сведения о характерных точках границы уточняемого земельного участка с кадастровым номером 37:15:012001:41 :

Система координат МСК-37, зона 2

Зона № 4

Обозначение характерных точек границ	Координаты, м				Метод определени я координат	Формулы, примененные для расчета средней квадратической погрешности определения координат характерных точек границ (Mt), с подставленными в такие формулы значениями и итоговые (вычисленные) значения Mt, м	Описание закрепле ния точки
	содержатся в Едином государственном реестре недвижимости		определены в результате выполнения комплексных кадастровых работ				
	X	Y	X	Y			
1	2	3	4	5	6	7	8
73	-	-	317019.18	2259026.86	Метод спутниковых геодезических измерений (определений)	$Mt = \sqrt{(m_0^2 + m_1^2)} = \sqrt{(0,1^2 + 0,1^2)} = 0,1$	-
н34У	-	-	317030.08	2259060.87	Метод спутниковых геодезических измерений (определений)	$Mt = \sqrt{(m_0^2 + m_1^2)} = \sqrt{(0,1^2 + 0,1^2)} = 0,1$	-
н33У	-	-	317012.04	2259066.28	Метод спутниковых геодезических измерений (определений)	$Mt = \sqrt{(m_0^2 + m_1^2)} = \sqrt{(0,1^2 + 0,1^2)} = 0,1$	-
н10У	-	-	317002.90	2259034.08	Метод спутниковых геодезических измерений (определений)	$Mt = \sqrt{(m_0^2 + m_1^2)} = \sqrt{(0,1^2 + 0,1^2)} = 0,1$	-
73	-	-	317019.18	2259026.86	Метод спутниковых геодезических измерений (определений)	$Mt = \sqrt{(m_0^2 + m_1^2)} = \sqrt{(0,1^2 + 0,1^2)} = 0,1$	-

2. Сведения о частях границ уточняемого земельного участка с кадастровым номером 37:15:012001:41 :

Обозначение части границ		Горизонтальное проложение (S), м	Описание прохождения части границ	Сведения о согласовании местоположения границ (согласовано/спорное)
от т.	до т.			
1	2	3	4	5
73	н34У	35.71	-	-
н34У	н33У	18.83	-	-
н33У	н10У	33.47	-	-
н10У	73	17.81	-	-

3. Сведения о характеристиках уточняемого земельного участка с кадастровым номером 37:15:012001:41 :

№ п/п	Наименование характеристики земельного участка	Значение характеристики
1	2	3
1.	Адрес земельного участка	Российская Федерация, Ивановская область, район Родниковский, город Родники, улица 9 Января, дом 63

3. Сведения о характеристиках уточняемого земельного участка с кадастровым номером 37:15:012001:41 :		
№ п/п	Наименование характеристики земельного участка	Значение характеристики
1	2	3
1.1.	Сведения о местоположении земельного участка (при отсутствии адреса) в структурированном в соответствии с федеральной информационной адресной системой виде	-
1.2.	Дополнительные сведения о местоположении земельного участка	обл. Ивановская, р-н Родниковский, г. Родники, ул. 9 Января, дом 63
2.	Площадь земельного участка \pm величина погрешности определения (вычисления) площади ($P \pm \Delta P$), м2	631 ± 9
3.	Формула, примененная для вычисления предельной погрешности определения площади земельного участка, с подставленными значениями и итоговые (вычисленные) значения (ΔP), м2	$\Delta P = 3.5 * M_t * \sqrt{P} = 3.5 * 0.1 * \sqrt{631} = 9$
4.	Площадь земельного участка согласно сведениям Единого государственного реестра недвижимости (Ркад), м2	596
5.	Оценка расхождения P и $P_{кад}$ ($P - P_{кад}$), м2	35
6.	Предельные минимальный и максимальный размеры земельного участка ($P_{мин}$ и $P_{макс}$), м2	500 2500
7.	Вид (виды) разрешенного использования	Для индивидуального жилищного строительства
7.1.	Дополнительные сведения об использовании земельного участка	-
8.	Кадастровый или иной государственный учетный номер (инвентарный) здания, сооружения, объекта незавершенного строительства, расположенного на земельном участке	37:15:012001:91
9.	Сведения о земельных участках (землях общего пользования, территории общего пользования), посредством которых обеспечивается доступ	Земли общего пользования
10.	Иные сведения	-
4. Пояснения к сведениям об уточняемом земельном участке с кадастровым номером 37:15:012001:41 :		
1.	-	

Сведения об уточняемых земельных участках

1. Сведения о характерных точках границы уточняемого земельного участка с кадастровым номером 37:15:012001:42 :

Система координат МСК-37, зона 2

Зона № 4

Обозначение характерных точек границ	Координаты, м				Метод определени я координат	Формулы, примененные для расчета средней квадратической погрешности определения координат характерных точек границ (Mt), с подставленными в такие формулы значениями и итоговые (вычисленные) значения Mt, м	Описание закрепле ния точки
	содержатся в Едином государственном реестре недвижимости		определены в результате выполнения комплексных кадастровых работ				
	X	Y	X	Y			
1	2	3	4	5	6	7	8
72	-	-	317040.41	2259020.46	Метод спутниковых геодезических измерений (определений)	$Mt = \sqrt{(m_0^2 + m_1^2)} = \sqrt{(0,1^2 + 0,1^2)} = 0,1$	-
130	-	-	317049.32	2259054.66	Метод спутниковых геодезических измерений (определений)	$Mt = \sqrt{(m_0^2 + m_1^2)} = \sqrt{(0,1^2 + 0,1^2)} = 0,1$	-
н34У	-	-	317030.08	2259060.87	Метод спутниковых геодезических измерений (определений)	$Mt = \sqrt{(m_0^2 + m_1^2)} = \sqrt{(0,1^2 + 0,1^2)} = 0,1$	-
73	-	-	317019.18	2259026.86	Метод спутниковых геодезических измерений (определений)	$Mt = \sqrt{(m_0^2 + m_1^2)} = \sqrt{(0,1^2 + 0,1^2)} = 0,1$	-
72	-	-	317040.41	2259020.46	Метод спутниковых геодезических измерений (определений)	$Mt = \sqrt{(m_0^2 + m_1^2)} = \sqrt{(0,1^2 + 0,1^2)} = 0,1$	-

2. Сведения о частях границ уточняемого земельного участка с кадастровым номером 37:15:012001:42 :

Обозначение части границ		Горизонтальное проложение (S), м	Описание прохождения части границ	Сведения о согласовании местоположения границ (согласовано/спорное)
от т.	до т.			
1	2	3	4	5
72	130	35.34	-	-
130	н34У	20.22	-	-
н34У	73	35.71	-	-
73	72	22.17	-	-

3. Сведения о характеристиках уточняемого земельного участка с кадастровым номером 37:15:012001:42 :

№ п/п	Наименование характеристики земельного участка	Значение характеристики
1	2	3
1.	Адрес земельного участка	Российская Федерация, Ивановская область, район Родниковский, город Родники, улица 9 Января, дом 65

3. Сведения о характеристиках уточняемого земельного участка с кадастровым номером 37:15:012001:42 :		
№ п/п	Наименование характеристики земельного участка	Значение характеристики
1	2	3
1.1.	Сведения о местоположении земельного участка (при отсутствии адреса) в структурированном в соответствии с федеральной информационной адресной системой виде	-
1.2.	Дополнительные сведения о местоположении земельного участка	обл. Ивановская, р-н Родниковский, г. Родники, ул. 9 Января, дом 65
2.	Площадь земельного участка \pm величина погрешности определения (вычисления) площади ($P \pm \Delta P$), м2	753 ± 10
3.	Формула, примененная для вычисления предельной погрешности определения площади земельного участка, с подставленными значениями и итоговые (вычисленные) значения (ΔP), м2	$\Delta P = 3.5 * M_t * \sqrt{P} = 3.5 * 0.1 * \sqrt{753} = 10$
4.	Площадь земельного участка согласно сведениям Единого государственного реестра недвижимости (Ркад), м2	597
5.	Оценка расхождения Р и Ркад ($P - P_{кад}$), м2	156
6.	Предельные минимальный и максимальный размеры земельного участка ($P_{мин}$ и $P_{макс}$), м2	500 2500
7.	Вид (виды) разрешенного использования	Для индивидуального жилищного строительства
7.1.	Дополнительные сведения об использовании земельного участка	-
8.	Кадастровый или иной государственный учетный номер (инвентарный) здания, сооружения, объекта незавершенного строительства, расположенного на земельном участке	37:15:012001:84
9.	Сведения о земельных участках (землях общего пользования, территории общего пользования), посредством которых обеспечивается доступ	Земли общего пользования
10.	Иные сведения	-
4. Пояснения к сведениям об уточняемом земельном участке с кадастровым номером 37:15:012001:42 :		
1.	-	

Сведения об уточняемых земельных участках

1. Сведения о характерных точках границы уточняемого земельного участка с кадастровым номером 37:15:012001:47 :

Система координат МСК-37, зона 2

Зона № 4

Обозначение характерных точек границ	Координаты, м				Метод определени я координат	Формулы, примененные для расчета средней квадратической погрешности определения координат характерных точек границ (Mt), с подставленными в такие формулы значениями и итоговые (вычисленные) значения Mt, м	Описание закрепле ния точки
	содержатся в Едином государственном реестре недвижимости		определены в результате выполнения комплексных кадастровых работ				
	X	Y	X	Y			
1	2	3	4	5	6	7	8
103	-	-	317139.36	2258991.40	Метод спутниковых геодезических измерений (определений)	$Mt = \sqrt{(m_0^2 + m_1^2)} = \sqrt{(0,1^2 + 0,1^2)} = 0,1$	-
139	-	-	317150.90	2259025.52	Метод спутниковых геодезических измерений (определений)	$Mt = \sqrt{(m_0^2 + m_1^2)} = \sqrt{(0,1^2 + 0,1^2)} = 0,1$	-
137	-	-	317126.20	2259032.61	Метод спутниковых геодезических измерений (определений)	$Mt = \sqrt{(m_0^2 + m_1^2)} = \sqrt{(0,1^2 + 0,1^2)} = 0,1$	-
101	-	-	317116.83	2258998.93	Метод спутниковых геодезических измерений (определений)	$Mt = \sqrt{(m_0^2 + m_1^2)} = \sqrt{(0,1^2 + 0,1^2)} = 0,1$	-
103	-	-	317139.36	2258991.40	Метод спутниковых геодезических измерений (определений)	$Mt = \sqrt{(m_0^2 + m_1^2)} = \sqrt{(0,1^2 + 0,1^2)} = 0,1$	-

2. Сведения о частях границ уточняемого земельного участка с кадастровым номером 37:15:012001:47 :

Обозначение части границ		Горизонтальное проложение (S), м	Описание прохождения части границ	Сведения о согласовании местоположения границ (согласовано/спорное)
от т.	до т.			
1	2	3	4	5
103	139	36.02	-	-
139	137	25.70	-	-
137	101	34.96	-	-
101	103	23.76	-	-

3. Сведения о характеристиках уточняемого земельного участка с кадастровым номером 37:15:012001:47 :

№ п/п	Наименование характеристики земельного участка	Значение характеристики
1	2	3
1.	Адрес земельного участка	Российская Федерация, Ивановская область, район Родниковский, город Родники, улица 9 Января, дом 75

3. Сведения о характеристиках уточняемого земельного участка с кадастровым номером 37:15:012001:47 :		
№ п/п	Наименование характеристики земельного участка	Значение характеристики
1	2	3
1.1.	Сведения о местоположении земельного участка (при отсутствии адреса) в структурированном в соответствии с федеральной информационной адресной системой виде	-
1.2.	Дополнительные сведения о местоположении земельного участка	обл. Ивановская, р-н Родниковский, г. Родники, ул. 9 Января, дом 75
2.	Площадь земельного участка \pm величина погрешности определения (вычисления) площади ($P \pm \Delta P$), м2	877 ± 10
3.	Формула, примененная для вычисления предельной погрешности определения площади земельного участка, с подставленными значениями и итоговые (вычисленные) значения (ΔP), м2	$\Delta P = 3.5 * M_t * \sqrt{P} = 3.5 * 0.1 * \sqrt{877} = 10$
4.	Площадь земельного участка согласно сведениям Единого государственного реестра недвижимости (Ркад), м2	828
5.	Оценка расхождения Р и Ркад ($P - P_{кад}$), м2	49
6.	Предельные минимальный и максимальный размеры земельного участка ($P_{мин}$ и $P_{макс}$), м2	500 2500
7.	Вид (виды) разрешенного использования	Для индивидуального жилищного строительства
7.1.	Дополнительные сведения об использовании земельного участка	-
8.	Кадастровый или иной государственный учетный номер (инвентарный) здания, сооружения, объекта незавершенного строительства, расположенного на земельном участке	37:15:012001:85
9.	Сведения о земельных участках (землях общего пользования, территории общего пользования), посредством которых обеспечивается доступ	Земли общего пользования
10.	Иные сведения	-
4. Пояснения к сведениям об уточняемом земельном участке с кадастровым номером 37:15:012001:47 :		
1.	-	

Сведения об уточняемых земельных участках

1. Сведения о характерных точках границы уточняемого земельного участка с кадастровым номером 37:15:012001:50 :

Система координат МСК-37, зона 2

Зона № 4

Обозначение характерных точек границ	Координаты, м				Метод определе ния координат	Формулы, примененные для расчета средней квадратической погрешности определения координат характерных точек границ (Mt), с подставленными в такие формулы значениями и итоговые (вычисленные) значения Mt, м	Описание закрепле ния точки
	содержатся в Едином государственном реестре недвижимости		определены в результате выполнения комплексных кадастровых работ				
	X	Y	X	Y			
1	2	3	4	5	6	7	8
н2У	-	-	316704.81	2259123.92	Метод спутниковых геодезических измерений (определений)	$Mt = \sqrt{(m_0^2 + m_1^2)} = \sqrt{(0,1^2 + 0,1^2)} = 0,1$	-
н29У	-	-	316714.84	2259156.57	Метод спутниковых геодезических измерений (определений)	$Mt = \sqrt{(m_0^2 + m_1^2)} = \sqrt{(0,1^2 + 0,1^2)} = 0,1$	-
н35У	-	-	316694.78	2259162.36	Метод спутниковых геодезических измерений (определений)	$Mt = \sqrt{(m_0^2 + m_1^2)} = \sqrt{(0,1^2 + 0,1^2)} = 0,1$	-
150	-	-	316685.11	2259130.67	Метод спутниковых геодезических измерений (определений)	$Mt = \sqrt{(m_0^2 + m_1^2)} = \sqrt{(0,1^2 + 0,1^2)} = 0,1$	-
н3У	-	-	316685.28	2259130.52	Метод спутниковых геодезических измерений (определений)	$Mt = \sqrt{(m_0^2 + m_1^2)} = \sqrt{(0,1^2 + 0,1^2)} = 0,1$	-
н2У	-	-	316704.81	2259123.92	Метод спутниковых геодезических измерений (определений)	$Mt = \sqrt{(m_0^2 + m_1^2)} = \sqrt{(0,1^2 + 0,1^2)} = 0,1$	-

2. Сведения о частях границ уточняемого земельного участка с кадастровым номером 37:15:012001:50 :

Обозначение части границ		Горизонтальное проложение (S), м	Описание прохожден ия части границ	Сведения о согласовании местоположения границ (согласовано/спорное)
от т.	до т.			
1	2	3	4	5
н2У	н29У	34.16	-	-
н29У	н35У	20.88	-	-
н35У	150	33.13	-	-
150	н3У	0.23	-	-
н3У	н2У	20.62	-	-

3. Сведения о характеристиках уточняемого земельного участка с кадастровым номером 37:15:012001:50 :

№ п/п	Наименование характеристики земельного участка	Значение характеристики
1	2	3
1.	Адрес земельного участка	Российская Федерация, Ивановская область, район Родниковский, город Родники, улица 9 Января, дом 31
1.1.	Сведения о местоположении земельного участка (при отсутствии адреса) в структурированном в соответствии с федеральной информационной адресной системой виде	-
1.2.	Дополнительные сведения о местоположении земельного участка	Ивановская область, р-н Родниковский, г Родники, ул 9 Января, д 31
2.	Площадь земельного участка \pm величина погрешности определения (вычисления) площади ($P \pm \Delta P$), м ²	702 ± 9
3.	Формула, примененная для вычисления предельной погрешности определения площади земельного участка, с подставленными значениями и итоговые (вычисленные) значения (ΔP), м ²	$\Delta P = 3.5 * M_t * \sqrt{P} = 3.5 * 0.1 * \sqrt{702} = 9$
4.	Площадь земельного участка согласно сведениям Единого государственного реестра недвижимости (Ркад), м ²	589
5.	Оценка расхождения Р и Ркад ($P - P_{кад}$), м ²	113
6.	Предельные минимальный и максимальный размеры земельного участка ($R_{мин}$ и $R_{макс}$), м	500 2500
7.	Вид (виды) разрешенного использования	Для индивидуального жилищного строительства
7.1.	Дополнительные сведения об использовании земельного участка	-
8.	Кадастровый или иной государственный учетный номер (инвентарный) здания, сооружения, объекта незавершенного строительства, расположенного на земельном участке	-
9.	Сведения о земельных участках (землях общего пользования, территории общего пользования), посредством которых обеспечивается доступ	Земли общего пользования
10.	Иные сведения	-

4. Пояснения к сведениям об уточняемом земельном участке с кадастровым номером 37:15:012001:50 :

1.	-
----	---

Сведения об уточняемых земельных участках, необходимые для исправления реестровых ошибок в сведениях о местоположении их границ

1. Сведения о характерных точках границ уточняемого земельного участка с кадастровым номером 37:15:012001:1 :

Система координат МСК-37, зона 2

Зона № 4

Обозначение характерных точек границ	Координаты, м				Метод определе ния координат	Формулы, примененные для расчета средней квадратической погрешности определения координат характерных точек границ (Mt), с подставленными в такие формулы значениями и итоговые (вычисленные) значения Mt, м	Описание закрепле ния точки
	содержатся в Едином государственном реестре недвижимости		определены в результате выполнения комплексных кадастровых работ				
	X	Y	X	Y			
1	2	3	4	5	6	7	8
1	316685.60	2259129.27	316685.60	2259129.27	Метод спутниковых геодезических измерений (определений)	$Mt = \sqrt{(m_0^2 + m_1^2)} = \sqrt{(0,1^2 + 0,1^2)} = 0,1$	-
2	316685.40	2259128.92	316685.40	2259128.92	Метод спутниковых геодезических измерений (определений)	$Mt = \sqrt{(m_0^2 + m_1^2)} = \sqrt{(0,1^2 + 0,1^2)} = 0,1$	-
3	316685.10	2259128.67	316685.10	2259128.67	Метод спутниковых геодезических измерений (определений)	$Mt = \sqrt{(m_0^2 + m_1^2)} = \sqrt{(0,1^2 + 0,1^2)} = 0,1$	-
4	316684.71	2259128.54	316684.71	2259128.54	Метод спутниковых геодезических измерений (определений)	$Mt = \sqrt{(m_0^2 + m_1^2)} = \sqrt{(0,1^2 + 0,1^2)} = 0,1$	-
5	316684.31	2259128.54	-	-	-	0.10	-
n1Y	-	-	316684.50	2259128.54	Метод спутниковых геодезических измерений (определений)	$Mt = \sqrt{(m_0^2 + m_1^2)} = \sqrt{(0,1^2 + 0,1^2)} = 0,1$	-
6	316678.45	2259107.38	316678.58	2259107.35	Метод спутниковых геодезических измерений (определений)	$Mt = \sqrt{(m_0^2 + m_1^2)} = \sqrt{(0,1^2 + 0,1^2)} = 0,1$	-
7	316679.18	2259107.17	316679.18	2259107.17	Метод спутниковых геодезических измерений (определений)	$Mt = \sqrt{(m_0^2 + m_1^2)} = \sqrt{(0,1^2 + 0,1^2)} = 0,1$	-
8	316677.77	2259102.34	316677.77	2259102.34	Метод спутниковых геодезических измерений (определений)	$Mt = \sqrt{(m_0^2 + m_1^2)} = \sqrt{(0,1^2 + 0,1^2)} = 0,1$	-
9	316677.15	2259102.53	316677.22	2259102.50	Метод спутниковых геодезических измерений (определений)	$Mt = \sqrt{(m_0^2 + m_1^2)} = \sqrt{(0,1^2 + 0,1^2)} = 0,1$	-

1. Сведения о характерных точках границ уточняемого земельного участка с кадастровым номером 37:15:012001:1 :

Система координат МСК-37, зона 2

Зона № 4

Обозначение характерных точек границ	Координаты, м				Метод определени я координат	Формулы, примененные для расчета средней квадратической погрешности определения координат характерных точек границ (Mt), с подставленными в такие формулы значениями и итоговые (вычисленные) значения Mt, м	Описание закрепле ния точки
	содержатся в Едином государственном реестре недвижимости		определены в результате выполнения комплексных кадастровых работ				
	X	Y	X	Y			
1	2	3	4	5	6	7	8
10	316675.51	2259096.44	316675.51	2259096.37	Метод спутниковых геодезических измерений (определений)	$Mt = \sqrt{(m_0^2 + m_1^2)} = \sqrt{(0,1^2 + 0,1^2)} = 0,1$	-
11	316697.51	2259089.99	316697.26	2259090.26	Метод спутниковых геодезических измерений (определений)	$Mt = \sqrt{(m_0^2 + m_1^2)} = \sqrt{(0,1^2 + 0,1^2)} = 0,1$	-
12	316706.91	2259123.19	316706.88	2259123.22	Метод спутниковых геодезических измерений (определений)	$Mt = \sqrt{(m_0^2 + m_1^2)} = \sqrt{(0,1^2 + 0,1^2)} = 0,1$	-
н2У	-	-	316704.81	2259123.92	Метод спутниковых геодезических измерений (определений)	$Mt = \sqrt{(m_0^2 + m_1^2)} = \sqrt{(0,1^2 + 0,1^2)} = 0,1$	-
н3У	-	-	316685.28	2259130.52	Метод спутниковых геодезических измерений (определений)	$Mt = \sqrt{(m_0^2 + m_1^2)} = \sqrt{(0,1^2 + 0,1^2)} = 0,1$	-
151	-	-	316685.41	2259130.40	Метод спутниковых геодезических измерений (определений)	$Mt = \sqrt{(m_0^2 + m_1^2)} = \sqrt{(0,1^2 + 0,1^2)} = 0,1$	-
13	316685.60	2259130.05	316685.60	2259130.05	Метод спутниковых геодезических измерений (определений)	$Mt = \sqrt{(m_0^2 + m_1^2)} = \sqrt{(0,1^2 + 0,1^2)} = 0,1$	-
14	316685.67	2259129.66	316685.67	2259129.66	Метод спутниковых геодезических измерений (определений)	$Mt = \sqrt{(m_0^2 + m_1^2)} = \sqrt{(0,1^2 + 0,1^2)} = 0,1$	-
1	316685.60	2259129.27	316685.60	2259129.27	Метод спутниковых геодезических измерений (определений)	$Mt = \sqrt{(m_0^2 + m_1^2)} = \sqrt{(0,1^2 + 0,1^2)} = 0,1$	-

2. Сведения о частях границ уточняемого земельного участка с кадастровым номером 37:15:012001:1 :				
Обозначение части границ		Горизонтально е проложение (S), м	Описание прохождения части границ	Сведения о согласовании местоположения границ (согласовано/спорное)
от т.	до т.			
1	2	3	4	5
1	2	0.40	-	-
2	3	0.39	-	-
3	4	0.41	-	-
4	н1У	0.21	-	-
н1У	6	22.00	-	-
6	7	0.63	-	-
7	8	5.03	-	-
8	9	0.57	-	-
9	10	6.36	-	-
10	11	22.59	-	-
11	12	34.34	-	-
12	н2У	2.19	-	-
н2У	н3У	20.62	-	-
н3У	151	0.18	-	-
151	13	0.40	-	-
13	14	0.40	-	-
14	1	0.40	-	-
3. Сведения о характеристиках уточняемого земельного участка с кадастровым номером 37:15:012001:1 :				
№ п/п	Наименование характеристики		Значение характеристики	
1	2		3	
1.	Адрес земельного участка		Российская Федерация, Ивановская область, район Родниковский, город Родники, улица Осипенко, дом 33	
1.1.	Сведения о местоположении земельного участка (при отсутствии адреса) в структурированном в соответствии с федеральной информационной адресной системой виде		-	
1.2.	Дополнительные сведения о местоположении земельного участка		Ивановская область, Родниковский район, г. Родники, ул. Осипенко, д. 33	
2.	Площадь земельного участка ± величина погрешности определения (вычисления) площади ($P \pm \Delta P$), м2		792 ± 10	
3.	Формула, примененная для расчета предельной допустимой погрешности определения площади земельного участка, с подставленными значениями и итоговые (вычисленные) значения (ΔP), м2		$\Delta P = 3.5 * M_t * \sqrt{P} = 3.5 * 0.1 * \sqrt{792} = 10$	
4.	Площадь земельного участка согласно сведениям Единого государственного реестра недвижимости (Ркад), м2		799	
5.	Оценка расхождения Р и Ркад ($P - P_{кад}$), м2		7	
6.	Предельные минимальный и максимальный размеры земельного участка ($P_{мин}$ и $P_{макс}$), м2		- -	
7.	Кадастровый номер или иной государственный учетный номер (инвентарный) объекта недвижимости, расположенного на земельном участке		37:15:012001:63	

3. Сведения о характеристиках уточняемого земельного участка с кадастровым номером 37:15:012001:1 :		
№ п/п	Наименование характеристики	Значение характеристики
1	2	3
8.	Вид (виды) разрешенного использования	Для индивидуального жилищного строительства
8.1.	Дополнительные сведения об использовании земельного участка	-
9.	Сведения о земельных участках (землях общего пользования, территории общего пользования), посредством которых обеспечивается доступ	Земли общего пользования
10.	Иные сведения	-
4. Пояснения к сведениям об уточняемом земельном участке с кадастровым номером 37:15:012001:1 :		
1.	-	

Сведения об уточняемых земельных участках, необходимые для исправления реестровых ошибок в сведениях о местоположении их границ

1. Сведения о характерных точках границ уточняемого земельного участка с кадастровым номером 37:15:012001:2 :

Система координат МСК-37, зона 2

Зона № 4

Обозначение характерных точек границ	Координаты, м				Метод определени я координат	Формулы, примененные для расчета средней квадратической погрешности определения координат характерных точек границ (Mt), с подставленными в такие формулы значениями и итоговые (вычисленные) значения Mt, м	Описание закрепле ния точки
	содержатся в Едином государственном реестре недвижимости		определены в результате выполнения комплексных кадастровых работ				
	X	Y	X	Y			
1	2	3	4	5	6	7	8
15	316726.64	2259116.95	316726.33	2259116.74	Метод спутниковых геодезических измерений (определений)	$Mt = \sqrt{(m_0^2 + m_1^2)} = \sqrt{(0,1^2 + 0,1^2)} = 0,1$	-
16	316722.92	2259118.02	316723.10	2259117.89	Метод спутниковых геодезических измерений (определений)	$Mt = \sqrt{(m_0^2 + m_1^2)} = \sqrt{(0,1^2 + 0,1^2)} = 0,1$	-
12	316706.91	2259123.19	316706.88	2259123.22	Метод спутниковых геодезических измерений (определений)	$Mt = \sqrt{(m_0^2 + m_1^2)} = \sqrt{(0,1^2 + 0,1^2)} = 0,1$	-
11	316697.51	2259089.99	316697.26	2259090.26	Метод спутниковых геодезических измерений (определений)	$Mt = \sqrt{(m_0^2 + m_1^2)} = \sqrt{(0,1^2 + 0,1^2)} = 0,1$	-
17	316717.46	2259084.18	316717.34	2259084.57	Метод спутниковых геодезических измерений (определений)	$Mt = \sqrt{(m_0^2 + m_1^2)} = \sqrt{(0,1^2 + 0,1^2)} = 0,1$	-
15	316726.64	2259116.95	316726.33	2259116.74	Метод спутниковых геодезических измерений (определений)	$Mt = \sqrt{(m_0^2 + m_1^2)} = \sqrt{(0,1^2 + 0,1^2)} = 0,1$	-

2. Сведения о частях границ уточняемого земельного участка с кадастровым номером 37:15:012001:2 :

Обозначение части границ		Горизонтальное проложение (S), м	Описание прохождения части границ	Сведения о согласовании местоположения границ (согласовано/спорное)
от т.	до т.			
1	2	3	4	5
15	16	3.43	-	-
16	12	17.07	-	-
12	11	34.34	-	-
11	17	20.87	-	-
17	15	33.40	-	-

3. Сведения о характеристиках уточняемого земельного участка с кадастровым номером 37:15:012001:2 :		
№ п/п	Наименование характеристики	Значение характеристики
1	2	3
1.	Адрес земельного участка	Российская Федерация, Ивановская область, район Родниковский, город Родники, улица Осипенко, дом 34
1.1.	Сведения о местоположении земельного участка (при отсутствии адреса) в структурированном в соответствии с федеральной информационной адресной системой виде	-
1.2.	Дополнительные сведения о местоположении земельного участка	обл. Ивановская, р-н Родниковский, г. Родники, ул. Осипенко, дом 34
2.	Площадь земельного участка \pm величина погрешности определения (вычисления) площади ($P \pm \Delta P$), м2	701 ± 9
3.	Формула, примененная для расчета предельной допустимой погрешности определения площади земельного участка, с подставленными значениями и итоговые (вычисленные) значения (ΔP), м2	$\Delta P = 3.5 * M_t * \sqrt{P} = 3.5 * 0.1 * \sqrt{701} = 9$
4.	Площадь земельного участка согласно сведениям Единого государственного реестра недвижимости (Ркад), м2	709
5.	Оценка расхождения Р и Ркад ($P - P_{кад}$), м2	8
6.	Предельные минимальный и максимальный размеры земельного участка ($P_{мин}$ и $P_{макс}$), м2	- -
7.	Кадастровый номер или иной государственный учетный номер (инвентарный) объекта недвижимости, расположенного на земельном участке	37:15:012001:64
8.	Вид (виды) разрешенного использования	Для индивидуального жилищного строительства
8.1.	Дополнительные сведения об использовании земельного участка	-
9.	Сведения о земельных участках (землях общего пользования, территории общего пользования), посредством которых обеспечивается доступ	Земли общего пользования
10.	Иные сведения	-
4. Пояснения к сведениям об уточняемом земельном участке с кадастровым номером 37:15:012001:2 :		
1.	-	

Сведения об уточняемых земельных участках, необходимые для исправления реестровых ошибок в сведениях о местоположении их границ

1. Сведения о характерных точках границ уточняемого земельного участка с кадастровым номером 37:15:012001:3 :

Система координат МСК-37, зона 2

Зона № 4

Обозначение характерных точек границ	Координаты, м				Метод определе ния координат	Формулы, примененные для расчета средней квадратической погрешности определения координат характерных точек границ (Mt), с подставленными в такие формулы значениями и итоговые (вычисленные) значения Mt, м	Описание закрепле ния точки
	содержатся в Едином государственном реестре недвижимости		определены в результате выполнения комплексных кадастровых работ				
	X	Y	X	Y			
1	2	3	4	5	6	7	8
15	316726.64	2259116.95	316726.33	2259116.74	Метод спутниковых геодезических измерений (определений)	$Mt = \sqrt{(m_0^2 + m_1^2)} = \sqrt{(0,1^2 + 0,1^2)} = 0,1$	-
17	316717.46	2259084.18	316717.34	2259084.57	Метод спутниковых геодезических измерений (определений)	$Mt = \sqrt{(m_0^2 + m_1^2)} = \sqrt{(0,1^2 + 0,1^2)} = 0,1$	-
н4У	-	-	316717.34	2259084.06	Метод спутниковых геодезических измерений (определений)	$Mt = \sqrt{(m_0^2 + m_1^2)} = \sqrt{(0,1^2 + 0,1^2)} = 0,1$	-
18	316737.92	2259078.32	316737.39	2259078.27	Метод спутниковых геодезических измерений (определений)	$Mt = \sqrt{(m_0^2 + m_1^2)} = \sqrt{(0,1^2 + 0,1^2)} = 0,1$	-
н5У	-	-	316745.92	2259108.35	Метод спутниковых геодезических измерений (определений)	$Mt = \sqrt{(m_0^2 + m_1^2)} = \sqrt{(0,1^2 + 0,1^2)} = 0,1$	-
19	316746.75	2259110.66	316747.68	2259110.07	Метод спутниковых геодезических измерений (определений)	$Mt = \sqrt{(m_0^2 + m_1^2)} = \sqrt{(0,1^2 + 0,1^2)} = 0,1$	-
20	316747.06	2259111.79	316742.82	2259111.47	Метод спутниковых геодезических измерений (определений)	$Mt = \sqrt{(m_0^2 + m_1^2)} = \sqrt{(0,1^2 + 0,1^2)} = 0,1$	-
21	316734.10	2259114.36	-	-	-	0.10	-
15	316726.64	2259116.95	316726.33	2259116.74	Метод спутниковых геодезических измерений (определений)	$Mt = \sqrt{(m_0^2 + m_1^2)} = \sqrt{(0,1^2 + 0,1^2)} = 0,1$	-

2. Сведения о частях границ уточняемого земельного участка с кадастровым номером 37:15:012001:3 :				
Обозначение части границ		Горизонтально е проложение (S), м	Описание прохождения части границ	Сведения о согласовании местоположения границ (согласовано/спорное)
от т.	до т.			
1	2	3	4	5
15	17	33.40	-	-
17	н4У	0.51	-	-
н4У	18	20.87	-	-
18	н5У	31.27	-	-
н5У	19	2.46	-	-
19	20	5.06	-	-
20	15	17.31	-	-
3. Сведения о характеристиках уточняемого земельного участка с кадастровым номером 37:15:012001:3 :				
№ п/п	Наименование характеристики		Значение характеристики	
1	2		3	
1.	Адрес земельного участка		Российская Федерация, Ивановская область, район Родниковский, город Родники, улица Осипенко, дом 35	
1.1.	Сведения о местоположении земельного участка (при отсутствии адреса) в структурированном в соответствии с федеральной информационной адресной системой виде		-	
1.2.	Дополнительные сведения о местоположении земельного участка		обл. Ивановская, р-н Родниковский, г. Родники, ул. Осипенко, дом 35	
2.	Площадь земельного участка ± величина погрешности определения (вычисления) площади (Р ± ΔР), м2		709 ± 9	
3.	Формула, примененная для расчета предельной допустимой погрешности определения площади земельного участка, с подставленными значениями и итоговые (вычисленные) значения (ΔР), м2		ΔР=3.5*Мт*√Р=3.5*0.1*√709=9	
4.	Площадь земельного участка согласно сведениям Единого государственного реестра недвижимости (Ркад), м2		720	
5.	Оценка расхождения Р и Ркад (Р - Ркад), м2		11	
6.	Предельные минимальный и максимальный размеры земельного участка (Рмин и Рмакс), м2		- -	
7.	Кадастровый номер или иной государственный учетный номер (инвентарный) объекта недвижимости, расположенного на земельном участке		37:15:012001:88	
8.	Вид (виды) разрешенного использования		Для индивидуального жилищного строительства	
8.1.	Дополнительные сведения об использовании земельного участка		-	
9.	Сведения о земельных участках (землях общего пользования, территории общего пользования), посредством которых обеспечивается доступ		Земли общего пользования	
10.	Иные сведения		-	
4. Пояснения к сведениям об уточняемом земельном участке с кадастровым номером 37:15:012001:3 :				
1.	-			

Сведения об уточняемых земельных участках, необходимые для исправления реестровых ошибок в сведениях о местоположении их границ

1. Сведения о характерных точках границ уточняемого земельного участка с кадастровым номером 37:15:012001:4 :

Система координат МСК-37, зона 2

Зона № 4

Обозначение характерных точек границ	Координаты, м				Метод определени я координат	Формулы, примененные для расчета средней квадратической погрешности определения координат характерных точек границ (Mt), с подставленными в такие формулы значениями и итоговые (вычисленные) значения Mt, м	Описание закрепле ния точки
	содержатся в Едином государственном реестре недвижимости		определены в результате выполнения комплексных кадастровых работ				
	X	Y	X	Y			
1	2	3	4	5	6	7	8
19	316746.75	2259110.66	316747.68	2259110.07	Метод спутниковых геодезических измерений (определений)	$Mt = \sqrt{(m_0^2 + m_1^2)} = \sqrt{(0,1^2 + 0,1^2)} = 0,1$	-
н5У	-	-	316745.92	2259108.35	Метод спутниковых геодезических измерений (определений)	$Mt = \sqrt{(m_0^2 + m_1^2)} = \sqrt{(0,1^2 + 0,1^2)} = 0,1$	-
18	316737.92	2259078.32	316737.39	2259078.27	Метод спутниковых геодезических измерений (определений)	$Mt = \sqrt{(m_0^2 + m_1^2)} = \sqrt{(0,1^2 + 0,1^2)} = 0,1$	-
22	316758.55	2259071.82	316758.19	2259071.84	Метод спутниковых геодезических измерений (определений)	$Mt = \sqrt{(m_0^2 + m_1^2)} = \sqrt{(0,1^2 + 0,1^2)} = 0,1$	-
23	316767.00	2259104.63	316766.68	2259104.57	Метод спутниковых геодезических измерений (определений)	$Mt = \sqrt{(m_0^2 + m_1^2)} = \sqrt{(0,1^2 + 0,1^2)} = 0,1$	-
н6У	-	-	316762.68	2259105.73	Метод спутниковых геодезических измерений (определений)	$Mt = \sqrt{(m_0^2 + m_1^2)} = \sqrt{(0,1^2 + 0,1^2)} = 0,1$	-
19	316746.75	2259110.66	316747.68	2259110.07	Метод спутниковых геодезических измерений (определений)	$Mt = \sqrt{(m_0^2 + m_1^2)} = \sqrt{(0,1^2 + 0,1^2)} = 0,1$	-

2. Сведения о частях границ уточняемого земельного участка с кадастровым номером 37:15:012001:4 :

Обозначение части границ		Горизонтальное проложение (S), м	Описание прохождения части границ	Сведения о согласовании местоположения границ (согласовано/спорное)
от т.	до т.			
1	2	3	4	5
19	н5У	2.46	-	-
н5У	18	31.27	-	-

2. Сведения о частях границ уточняемого земельного участка с кадастровым номером 37:15:012001:4 :				
Обозначение части границ		Горизонтально е проложение (S), м	Описание прохождения части границ	Сведения о согласовании местоположения границ (согласовано/спорное)
от т.	до т.			
1	2	3	4	5
18	22	21.77	-	-
22	23	33.81	-	-
23	н6У	4.16	-	-
н6У	19	15.62	-	-
3. Сведения о характеристиках уточняемого земельного участка с кадастровым номером 37:15:012001:4 :				
№ п/п	Наименование характеристики		Значение характеристики	
1	2		3	
1.	Адрес земельного участка		Российская Федерация, Ивановская область, район Родниковский, город Родники, улица Осипенко, дом 36	
1.1.	Сведения о местоположении земельного участка (при отсутствии адреса) в структурированном в соответствии с федеральной информационной адресной системой виде		-	
1.2.	Дополнительные сведения о местоположении земельного участка		обл. Ивановская, р-н Родниковский, г. Родники, ул. Осипенко, дом 36	
2.	Площадь земельного участка ± величина погрешности определения (вычисления) площади ($P \pm \Delta P$), м2		717 ± 9	
3.	Формула, примененная для расчета предельной допустимой погрешности определения площади земельного участка, с подставленными значениями и итоговые (вычисленные) значения (ΔP), м2		$\Delta P = 3.5 * M_t * \sqrt{P} = 3.5 * 0.1 * \sqrt{717} = 9$	
4.	Площадь земельного участка согласно сведениям Единого государственного реестра недвижимости (Ркад), м2		720	
5.	Оценка расхождения Р и Ркад ($P - P_{кад}$), м2		3	
6.	Предельные минимальный и максимальный размеры земельного участка ($P_{мин}$ и $P_{макс}$), м2		- -	
7.	Кадастровый номер или иной государственный учетный номер (инвентарный) объекта недвижимости, расположенного на земельном участке		37:15:012001:94	
8.	Вид (виды) разрешенного использования		Для индивидуального жилищного строительства	
8.1.	Дополнительные сведения об использовании земельного участка		-	
9.	Сведения о земельных участках (землях общего пользования, территории общего пользования), посредством которых обеспечивается доступ		Земли общего пользования	
10.	Иные сведения		-	
4. Пояснения к сведениям об уточняемом земельном участке с кадастровым номером 37:15:012001:4 :				
1.	-			

Сведения об уточняемых земельных участках, необходимые для исправления реестровых ошибок в сведениях о местоположении их границ

1. Сведения о характерных точках границ уточняемого земельного участка с кадастровым номером 37:15:012001:7 :

Система координат МСК-37, зона 2

Зона № 4

Обозначение характерных точек границ	Координаты, м				Метод определени я координат	Формулы, примененные для расчета средней квадратической погрешности определения координат характерных точек границ (Mt), с подставленными в такие формулы значениями и итоговые (вычисленные) значения Mt, м	Описание закрепле ния точки
	содержатся в Едином государственном реестре недвижимости		определены в результате выполнения комплексных кадастровых работ				
	X	Y	X	Y			
1	2	3	4	5	6	7	8
24	316830.76	2259086.29	316830.84	2259086.25	Метод спутниковых геодезических измерений (определений)	$Mt = \sqrt{(m_0^2 + m_1^2)} = \sqrt{(0,1^2 + 0,1^2)} = 0,1$	-
25	316829.01	2259086.99	316828.88	2259086.87	Метод спутниковых геодезических измерений (определений)	$Mt = \sqrt{(m_0^2 + m_1^2)} = \sqrt{(0,1^2 + 0,1^2)} = 0,1$	-
26	316823.38	2259088.90	-	-	Метод спутниковых геодезических измерений (определений)	0.10	-
27	316812.59	2259091.78	316812.34	2259091.84	Метод спутниковых геодезических измерений (определений)	$Mt = \sqrt{(m_0^2 + m_1^2)} = \sqrt{(0,1^2 + 0,1^2)} = 0,1$	-
28	316801.90	2259058.27	316802.04	2259058.20	Метод спутниковых геодезических измерений (определений)	$Mt = \sqrt{(m_0^2 + m_1^2)} = \sqrt{(0,1^2 + 0,1^2)} = 0,1$	-
29	316820.12	2259052.25	-	-	-	0.10	-
30	316820.28	2259052.74	316819.76	2259052.76	Метод спутниковых геодезических измерений (определений)	$Mt = \sqrt{(m_0^2 + m_1^2)} = \sqrt{(0,1^2 + 0,1^2)} = 0,1$	-
24	316830.76	2259086.29	316830.84	2259086.25	Метод спутниковых геодезических измерений (определений)	$Mt = \sqrt{(m_0^2 + m_1^2)} = \sqrt{(0,1^2 + 0,1^2)} = 0,1$	-

2. Сведения о частях границ уточняемого земельного участка с кадастровым номером 37:15:012001:7 :

Обозначение части границ		Горизонтальное проложение (S), м	Описание прохождения части границ	Сведения о согласовании местоположения границ (согласовано/спорное)
от т.	до т.			
1	2	3	4	5
24	25	2.06	-	-

2. Сведения о частях границ уточняемого земельного участка с кадастровым номером 37:15:012001:7 :				
Обозначение части границ		Горизонтально е проложение (S), м	Описание прохождения части границ	Сведения о согласовании местоположения границ (согласовано/спорное)
от т.	до т.			
1	2	3	4	5
25	27	17.27	-	-
27	28	35.18	-	-
28	30	18.54	-	-
30	24	35.28	-	-
3. Сведения о характеристиках уточняемого земельного участка с кадастровым номером 37:15:012001:7 :				
№ п/п	Наименование характеристики		Значение характеристики	
1	2		3	
1.	Адрес земельного участка		Российская Федерация, 155252, Ивановская область, район Родниковский, город Родники, улица Осипенко, дом 39	
1.1.	Сведения о местоположении земельного участка (при отсутствии адреса) в структурированном в соответствии с федеральной информационной адресной системой виде		-	
1.2.	Дополнительные сведения о местоположении земельного участка		Ивановская область, Родниковский район, г. Родники, ул. Осипенко, дом 39	
2.	Площадь земельного участка ± величина погрешности определения (вычисления) площади ($P \pm \Delta P$), м2		667 ± 9	
3.	Формула, примененная для расчета предельной допустимой погрешности определения площади земельного участка, с подставленными значениями и итоговые (вычисленные) значения (ΔP), м2		$\Delta P = 3.5 * M_t * \sqrt{P} = 3.5 * 0.1 * \sqrt{667} = 9$	
4.	Площадь земельного участка согласно сведениям Единого государственного реестра недвижимости (Ркад), м2		680	
5.	Оценка расхождения P и Ркад ($P - P_{кад}$), м2		13	
6.	Предельные минимальный и максимальный размеры земельного участка (Рмин и Рмакс), м2		- -	
7.	Кадастровый номер или иной государственный учетный номер (инвентарный) объекта недвижимости, расположенного на земельном участке		37:15:012001:101	
8.	Вид (виды) разрешенного использования		Для индивидуального жилищного строительства	
8.1.	Дополнительные сведения об использовании земельного участка		-	
9.	Сведения о земельных участках (землях общего пользования, территории общего пользования), посредством которых обеспечивается доступ		Земли общего пользования	
10.	Иные сведения		-	
4. Пояснения к сведениям об уточняемом земельном участке с кадастровым номером 37:15:012001:7 :				
1.	-			

Сведения об уточняемых земельных участках, необходимые для исправления реестровых ошибок в сведениях о местоположении их границ

1. Сведения о характерных точках границ уточняемого земельного участка с кадастровым номером 37:15:012001:8 :

Система координат МСК-37, зона 2

Зона № 4

Обозначение характерных точек границ	Координаты, м				Метод определени я координат	Формулы, примененные для расчета средней квадратической погрешности определения координат характерных точек границ (Mt), с подставленными в такие формулы значениями и итоговые (вычисленные) значения Mt, м	Описание закрепле ния точки
	содержатся в Едином государственном реестре недвижимости		определены в результате выполнения комплексных кадастровых работ				
	X	Y	X	Y			
1	2	3	4	5	6	7	8
31	316849.47	2259079.96	316849.10	2259079.64	Метод спутниковых геодезических измерений (определений)	$Mt = \sqrt{(m_0^2 + m_1^2)} = \sqrt{(0,1^2 + 0,1^2)} = 0,1$	-
24	316830.76	2259086.29	316830.84	2259086.25	Метод спутниковых геодезических измерений (определений)	$Mt = \sqrt{(m_0^2 + m_1^2)} = \sqrt{(0,1^2 + 0,1^2)} = 0,1$	-
30	316820.28	2259052.74	316819.76	2259052.76	Метод спутниковых геодезических измерений (определений)	$Mt = \sqrt{(m_0^2 + m_1^2)} = \sqrt{(0,1^2 + 0,1^2)} = 0,1$	-
32	316820.65	2259052.58	-	-	Метод спутниковых геодезических измерений (определений)	0.30	Временный межевой знак
33	316823.05	2259051.88	-	-	-	0.30	Временный межевой знак
34	316840.08	2259046.48	316839.96	2259046.76	Метод спутниковых геодезических измерений (определений)	$Mt = \sqrt{(m_0^2 + m_1^2)} = \sqrt{(0,1^2 + 0,1^2)} = 0,1$	-
31	316849.47	2259079.96	316849.10	2259079.64	Метод спутниковых геодезических измерений (определений)	$Mt = \sqrt{(m_0^2 + m_1^2)} = \sqrt{(0,1^2 + 0,1^2)} = 0,1$	-

2. Сведения о частях границ уточняемого земельного участка с кадастровым номером 37:15:012001:8 :

Обозначение части границ		Горизонтальное проложение (S), м	Описание прохождения части границ	Сведения о согласовании местоположения границ (согласовано/спорное)
от т.	до т.			
1	2	3	4	5
31	24	19.42	-	-
24	30	35.28	-	-
30	34	21.07	-	-

2. Сведения о частях границ уточняемого земельного участка с кадастровым номером 37:15:012001:8 :				
Обозначение части границ		Горизонтально е проложение (S), м	Описание прохождения части границ	Сведения о согласовании местоположения границ (согласовано/спорное)
от т.	до т.			
1	2	3	4	5
34	31	34.13	-	-
3. Сведения о характеристиках уточняемого земельного участка с кадастровым номером 37:15:012001:8 :				
№ п/п	Наименование характеристики		Значение характеристики	
1	2		3	
1.	Адрес земельного участка		Российская Федерация, Ивановская область, район Родниковский, город Родники, улица Осипенко, дом 40	
1.1.	Сведения о местоположении земельного участка (при отсутствии адреса) в структурированном в соответствии с федеральной информационной адресной системой виде		-	
1.2.	Дополнительные сведения о местоположении земельного участка		обл. Ивановская, р-н Родниковский, г. Родники, ул. Осипенко, дом 40	
2.	Площадь земельного участка ± величина погрешности определения (вычисления) площади (Р ± ΔР), м2		702 ± 9	
3.	Формула, примененная для расчета предельной допустимой погрешности определения площади земельного участка, с подставленными значениями и итоговые (вычисленные) значения (ΔР), м2		$\Delta P = 3.5 * M_t * \sqrt{P} = 3.5 * 0.1 * \sqrt{702} = 9$	
4.	Площадь земельного участка согласно сведениям Единого государственного реестра недвижимости (Ркад), м2		708	
5.	Оценка расхождения Р и Ркад (Р - Ркад), м2		6	
6.	Предельные минимальный и максимальный размеры земельного участка (Рмин и Рмакс), м2		- -	
7.	Кадастровый номер или иной государственный учетный номер (инвентарный) объекта недвижимости, расположенного на земельном участке		37:15:012001:95	
8.	Вид (виды) разрешенного использования		Для индивидуального жилищного строительства	
8.1.	Дополнительные сведения об использовании земельного участка		-	
9.	Сведения о земельных участках (землях общего пользования, территории общего пользования), посредством которых обеспечивается доступ		Земли общего пользования	
10.	Иные сведения		-	
4. Пояснения к сведениям об уточняемом земельном участке с кадастровым номером 37:15:012001:8 :				
1.	-			

Сведения об уточняемых земельных участках, необходимые для исправления реестровых ошибок в сведениях о местоположении их границ

1. Сведения о характерных точках границ уточняемого земельного участка с кадастровым номером 37:15:012001:9 :

Система координат МСК-37, зона 2

Зона № 4

Обозначение характерных точек границ	Координаты, м				Метод определе ния координат	Формулы, примененные для расчета средней квадратической погрешности определения координат характерных точек границ (Mt), с подставленными в такие формулы значениями и итоговые (вычисленные) значения Mt, м	Описание закрепле ния точки
	содержатся в Едином государственном реестре недвижимости		определены в результате выполнения комплексных кадастровых работ				
	X	Y	X	Y			
1	2	3	4	5	6	7	8
35	316877.88	2259035.79	316877.59	2259035.42	Метод спутниковых геодезических измерений (определений)	$Mt = \sqrt{(m_0^2 + m_1^2)} = \sqrt{(0,1^2 + 0,1^2)} = 0,1$	-
36	316886.57	2259068.47	316886.57	2259068.45	Метод спутниковых геодезических измерений (определений)	$Mt = \sqrt{(m_0^2 + m_1^2)} = \sqrt{(0,1^2 + 0,1^2)} = 0,1$	-
37	316867.62	2259074.43	316867.68	2259074.47	Метод спутниковых геодезических измерений (определений)	$Mt = \sqrt{(m_0^2 + m_1^2)} = \sqrt{(0,1^2 + 0,1^2)} = 0,1$	-
38	316859.33	2259040.79	316859.22	2259040.96	Метод спутниковых геодезических измерений (определений)	$Mt = \sqrt{(m_0^2 + m_1^2)} = \sqrt{(0,1^2 + 0,1^2)} = 0,1$	-
35	316877.88	2259035.79	316877.59	2259035.42	Метод спутниковых геодезических измерений (определений)	$Mt = \sqrt{(m_0^2 + m_1^2)} = \sqrt{(0,1^2 + 0,1^2)} = 0,1$	-
						-	
39	316873.07	2259048.78	316873.07	2259048.78	Метод спутниковых геодезических измерений (определений)	$Mt = \sqrt{(m_0^2 + m_1^2)} = \sqrt{(0,1^2 + 0,1^2)} = 0,1$	-
40	316873.14	2259048.38	316873.14	2259048.38	Метод спутниковых геодезических измерений (определений)	$Mt = \sqrt{(m_0^2 + m_1^2)} = \sqrt{(0,1^2 + 0,1^2)} = 0,1$	-
41	316873.07	2259048.00	316873.07	2259048.00	Метод спутниковых геодезических измерений (определений)	$Mt = \sqrt{(m_0^2 + m_1^2)} = \sqrt{(0,1^2 + 0,1^2)} = 0,1$	-
42	316872.86	2259047.65	316872.86	2259047.65	Метод спутниковых геодезических измерений (определений)	$Mt = \sqrt{(m_0^2 + m_1^2)} = \sqrt{(0,1^2 + 0,1^2)} = 0,1$	-

1. Сведения о характерных точках границ уточняемого земельного участка с кадастровым номером 37:15:012001:9 :							
Система координат МСК-37, зона 2						Зона № 4	
Обозначение характерных точек границ	Координаты, м				Метод определе ния координат	Формулы, примененные для расчета средней квадратической погрешности определения координат характерных точек границ (Mt), с подставленными в такие формулы значениями и итоговые (вычисленные) значения Mt, м	Описание закрепле ния точки
	содержатся в Едином государственном реестре недвижимости		определены в результате выполнения комплексных кадастровых работ				
	X	Y	X	Y			
1	2	3	4	5	6	7	8
43	316872.56	2259047.39	316872.56	2259047.39	Метод спутниковых геодезических измерений (определений)	$Mt = \sqrt{(m_0^2 + m_1^2)} = \sqrt{(0,1^2 + 0,1^2)} = 0,1$	-
44	316872.18	2259047.26	316872.18	2259047.26	Метод спутниковых геодезических измерений (определений)	$Mt = \sqrt{(m_0^2 + m_1^2)} = \sqrt{(0,1^2 + 0,1^2)} = 0,1$	-
45	316871.78	2259047.26	316871.78	2259047.26	Метод спутниковых геодезических измерений (определений)	$Mt = \sqrt{(m_0^2 + m_1^2)} = \sqrt{(0,1^2 + 0,1^2)} = 0,1$	-
46	316871.40	2259047.40	316871.40	2259047.40	Метод спутниковых геодезических измерений (определений)	$Mt = \sqrt{(m_0^2 + m_1^2)} = \sqrt{(0,1^2 + 0,1^2)} = 0,1$	-
47	316871.10	2259047.66	316871.10	2259047.66	Метод спутниковых геодезических измерений (определений)	$Mt = \sqrt{(m_0^2 + m_1^2)} = \sqrt{(0,1^2 + 0,1^2)} = 0,1$	-
48	316870.91	2259048.01	316870.91	2259048.01	Метод спутниковых геодезических измерений (определений)	$Mt = \sqrt{(m_0^2 + m_1^2)} = \sqrt{(0,1^2 + 0,1^2)} = 0,1$	-
49	316870.84	2259048.40	316870.84	2259048.40	Метод спутниковых геодезических измерений (определений)	$Mt = \sqrt{(m_0^2 + m_1^2)} = \sqrt{(0,1^2 + 0,1^2)} = 0,1$	-
50	316870.91	2259048.79	316870.91	2259048.79	Метод спутниковых геодезических измерений (определений)	$Mt = \sqrt{(m_0^2 + m_1^2)} = \sqrt{(0,1^2 + 0,1^2)} = 0,1$	-
51	316871.11	2259049.14	316871.11	2259049.14	Метод спутниковых геодезических измерений (определений)	$Mt = \sqrt{(m_0^2 + m_1^2)} = \sqrt{(0,1^2 + 0,1^2)} = 0,1$	-
52	316871.42	2259049.40	316871.42	2259049.40	Метод спутниковых геодезических измерений (определений)	$Mt = \sqrt{(m_0^2 + m_1^2)} = \sqrt{(0,1^2 + 0,1^2)} = 0,1$	-

1. Сведения о характерных точках границ уточняемого земельного участка с кадастровым номером 37:15:012001:9 :							
Система координат МСК-37, зона 2						Зона № 4	
Обозначение характерных точек границ	Координаты, м				Метод определе ния координат	Формулы, примененные для расчета средней квадратической погрешности определения координат характерных точек границ (Mt), с подставленными в такие формулы значениями и итоговые (вычисленные) значения Mt, м	Описание закрепле ния точки
	содержатся в Едином государственном реестре недвижимости		определены в результате выполнения комплексных кадастровых работ				
	X	Y	X	Y			
1	2	3	4	5	6	7	8
53	316871.80	2259049.52	316871.80	2259049.52	Метод спутниковых геодезических измерений (определений)	$Mt = \sqrt{(m_0^2 + m_1^2)} = \sqrt{(0,1^2 + 0,1^2)} = 0,1$	-
54	316872.20	2259049.52	316872.20	2259049.52	Метод спутниковых геодезических измерений (определений)	$Mt = \sqrt{(m_0^2 + m_1^2)} = \sqrt{(0,1^2 + 0,1^2)} = 0,1$	-
55	316872.58	2259049.39	316872.58	2259049.39	Метод спутниковых геодезических измерений (определений)	$Mt = \sqrt{(m_0^2 + m_1^2)} = \sqrt{(0,1^2 + 0,1^2)} = 0,1$	-
56	316872.87	2259049.13	316872.87	2259049.13	Метод спутниковых геодезических измерений (определений)	$Mt = \sqrt{(m_0^2 + m_1^2)} = \sqrt{(0,1^2 + 0,1^2)} = 0,1$	-
39	316873.07	2259048.78	316873.07	2259048.78	Метод спутниковых геодезических измерений (определений)	$Mt = \sqrt{(m_0^2 + m_1^2)} = \sqrt{(0,1^2 + 0,1^2)} = 0,1$	-
2. Сведения о частях границ уточняемого земельного участка с кадастровым номером 37:15:012001:9 :							
Обозначение части границ		Горизонтально е проложени (S), м	Описание прохождения части границ	Сведения о согласовании местоположения границ (согласовано/спорное)			
от т.	до т.						
1	2	3	4	5			
35	36	34.23	-	-			
36	37	19.83	-	-			
37	38	34.56	-	-			
38	35	19.19	-	-			
39	40	0.41	-	-			
40	41	0.39	-	-			
41	42	0.41	-	-			
42	43	0.40	-	-			
43	44	0.40	-	-			
44	45	0.40	-	-			

2. Сведения о частях границ уточняемого земельного участка с кадастровым номером 37:15:012001:9 :				
Обозначение части границ		Горизонтально е проложение (S), м	Описание прохождения части границ	Сведения о согласовании местоположения границ (согласовано/спорное)
от т.	до т.			
1	2	3	4	5
45	46	0.40	-	-
46	47	0.40	-	-
47	48	0.40	-	-
48	49	0.40	-	-
49	50	0.40	-	-
50	51	0.40	-	-
51	52	0.40	-	-
52	53	0.40	-	-
53	54	0.40	-	-
54	55	0.40	-	-
55	56	0.39	-	-
56	39	0.40	-	-
3. Сведения о характеристиках уточняемого земельного участка с кадастровым номером 37:15:012001:9 :				
№ п/п	Наименование характеристики		Значение характеристики	
1	2		3	
1.	Адрес земельного участка		Российская Федерация, Ивановская область, район Родниковский, город Родники, улица Осипенко, дом 42	
1.1.	Сведения о местоположении земельного участка (при отсутствии адреса) в структурированном в соответствии с федеральной информационной адресной системой виде		-	
1.2.	Дополнительные сведения о местоположении земельного участка		Ивановская обл., р-н Родниковский, г. Родники, ул. Осипенко, д. 42	
2.	Площадь земельного участка ± величина погрешности определения (вычисления) площади (Р ± ΔР), м2		666 ± 9	
3.	Формула, примененная для расчета предельной допустимой погрешности определения площади земельного участка, с подставленными значениями и итоговые (вычисленные) значения (ΔР), м2		ΔР=3.5*Мт*√Р=3.5*0.1*√666=9	
4.	Площадь земельного участка согласно сведениям Единого государственного реестра недвижимости (Ркад), м2		664	
5.	Оценка расхождения Р и Ркад (Р - Ркад), м2		2	
6.	Предельные минимальный и максимальный размеры земельного участка (Рмин и Рмакс), м2		- -	
7.	Кадастровый номер или иной государственный учетный номер (инвентарный) объекта недвижимости, расположенного на земельном участке		-	
8.	Вид (виды) разрешенного использования		Для индивидуального жилищного строительства	
8.1.	Дополнительные сведения об использовании земельного участка		-	
9.	Сведения о земельных участках (землях общего пользования, территории общего пользования), посредством которых обеспечивается доступ		Земли общего пользования	
10.	Иные сведения		-	
4. Пояснения к сведениям об уточняемом земельном участке с кадастровым номером 37:15:012001:9 :				
1.	-			

Сведения об уточняемых земельных участках, необходимые для исправления реестровых ошибок в сведениях о местоположении их границ

1. Сведения о характерных точках границ уточняемого земельного участка с кадастровым номером 37:15:012001:11 :

Система координат МСК-37, зона 2

Зона № 4

Обозначение характерных точек границ	Координаты, м				Метод определени я координат	Формулы, примененные для расчета средней квадратической погрешности определения координат характерных точек границ (Mt), с подставленными в такие формулы значениями и итоговые (вычисленные) значения Mt, м	Описание закрепле ния точки
	содержатся в Едином государственном реестре недвижимости		определены в результате выполнения комплексных кадастровых работ				
	X	Y	X	Y			
1	2	3	4	5	6	7	8
57	316915.95	2259023.69	316915.95	2259024.01	Метод спутниковых геодезических измерений (определений)	$Mt = \sqrt{(m_0^2 + m_1^2)} = \sqrt{(0,1^2 + 0,1^2)} = 0,1$	-
58	316925.52	2259057.41	316925.52	2259057.47	Метод спутниковых геодезических измерений (определений)	$Mt = \sqrt{(m_0^2 + m_1^2)} = \sqrt{(0,1^2 + 0,1^2)} = 0,1$	-
59	316925.32	2259057.46	-	-	Метод спутниковых геодезических измерений (определений)	0.10	-
60	316906.23	2259061.96	-	-	Метод спутниковых геодезических измерений (определений)	0.10	-
61	316905.89	2259062.04	316905.99	2259061.98	Метод спутниковых геодезических измерений (определений)	$Mt = \sqrt{(m_0^2 + m_1^2)} = \sqrt{(0,1^2 + 0,1^2)} = 0,1$	-
62	316896.75	2259029.55	316896.89	2259029.79	Метод спутниковых геодезических измерений (определений)	$Mt = \sqrt{(m_0^2 + m_1^2)} = \sqrt{(0,1^2 + 0,1^2)} = 0,1$	-
57	316915.95	2259023.69	316915.95	2259024.01	Метод спутниковых геодезических измерений (определений)	$Mt = \sqrt{(m_0^2 + m_1^2)} = \sqrt{(0,1^2 + 0,1^2)} = 0,1$	-

2. Сведения о частях границ уточняемого земельного участка с кадастровым номером 37:15:012001:11 :

Обозначение части границ		Горизонтальное проложение (S), м	Описание прохождения части границ	Сведения о согласовании местоположения границ (согласовано/спорное)
от т.	до т.			
1	2	3	4	5
57	58	34.80	-	-
58	61	20.04	-	-

2. Сведения о частях границ уточняемого земельного участка с кадастровым номером 37:15:012001:11 :				
Обозначение части границ		Горизонтально е проложение (S), м	Описание прохождения части границ	Сведения о согласовании местоположения границ (согласовано/спорное)
от т.	до т.			
1	2	3	4	5
61	62	33.45	-	-
62	57	19.92	-	-
3. Сведения о характеристиках уточняемого земельного участка с кадастровым номером 37:15:012001:11 :				
№ п/п	Наименование характеристики		Значение характеристики	
1	2		3	
1.	Адрес земельного участка		Российская Федерация, 155252, Ивановская область, район Родниковский, город Родники, улица Осипенко, дом 44	
1.1.	Сведения о местоположении земельного участка (при отсутствии адреса) в структурированном в соответствии с федеральной информационной адресной системой виде		-	
1.2.	Дополнительные сведения о местоположении земельного участка		Ивановская область, Родниковский район, г. Родники, ул. Осипенко, дом 44	
2.	Площадь земельного участка ± величина погрешности определения (вычисления) площади ($P \pm \Delta P$), м2		681 ± 9	
3.	Формула, примененная для расчета предельной допустимой погрешности определения площади земельного участка, с подставленными значениями и итоговые (вычисленные) значения (ΔP), м2		$\Delta P = 3.5 * M_t * \sqrt{P} = 3.5 * 0.1 * \sqrt{681} = 9$	
4.	Площадь земельного участка согласно сведениям Единого государственного реестра недвижимости (Ркад), м2		692	
5.	Оценка расхождения P и Ркад ($P - P_{кад}$), м2		11	
6.	Предельные минимальный и максимальный размеры земельного участка ($P_{мин}$ и $P_{макс}$), м2		- -	
7.	Кадастровый номер или иной государственный учетный номер (инвентарный) объекта недвижимости, расположенного на земельном участке		37:15:012001:74	
8.	Вид (виды) разрешенного использования		Для индивидуального жилищного строительства	
8.1.	Дополнительные сведения об использовании земельного участка		-	
9.	Сведения о земельных участках (землях общего пользования, территории общего пользования), посредством которых обеспечивается доступ		Земли общего пользования	
10.	Иные сведения		-	
4. Пояснения к сведениям об уточняемом земельном участке с кадастровым номером 37:15:012001:11 :				
1.	-			

Сведения об уточняемых земельных участках, необходимые для исправления реестровых ошибок в сведениях о местоположении их границ

1. Сведения о характерных точках границ уточняемого земельного участка с кадастровым номером 37:15:012001:12 :

Система координат МСК-37, зона 2

Зона № 4

Обозначение характерных точек границ	Координаты, м				Метод определени я координат	Формулы, примененные для расчета средней квадратической погрешности определения координат характерных точек границ (Mt), с подставленными в такие формулы значениями и итоговые (вычисленные) значения Mt, м	Описание закрепле ния точки
	содержатся в Едином государственном реестре недвижимости		определены в результате выполнения комплексных кадастровых работ				
	X	Y	X	Y			
1	2	3	4	5	6	7	8
63	316934.94	2259017.69	316934.84	2259017.60	Метод спутниковых геодезических измерений (определений)	$Mt = \sqrt{(m_0^2 + m_1^2)} = \sqrt{(0,1^2 + 0,1^2)} = 0,1$	-
64	316938.70	2259029.92	-	-	Метод спутниковых геодезических измерений (определений)	0.10	Временный межевой знак
65	316944.75	2259050.86	-	-	Метод спутниковых геодезических измерений (определений)	0.10	-
66	316944.88	2259051.34	316944.61	2259051.05	Метод спутниковых геодезических измерений (определений)	$Mt = \sqrt{(m_0^2 + m_1^2)} = \sqrt{(0,1^2 + 0,1^2)} = 0,1$	-
58	316925.52	2259057.41	316925.52	2259057.47	Метод спутниковых геодезических измерений (определений)	$Mt = \sqrt{(m_0^2 + m_1^2)} = \sqrt{(0,1^2 + 0,1^2)} = 0,1$	-
57	316915.95	2259023.69	316915.95	2259024.01	Метод спутниковых геодезических измерений (определений)	$Mt = \sqrt{(m_0^2 + m_1^2)} = \sqrt{(0,1^2 + 0,1^2)} = 0,1$	-
63	316934.94	2259017.69	316934.84	2259017.60	Метод спутниковых геодезических измерений (определений)	$Mt = \sqrt{(m_0^2 + m_1^2)} = \sqrt{(0,1^2 + 0,1^2)} = 0,1$	-

2. Сведения о частях границ уточняемого земельного участка с кадастровым номером 37:15:012001:12 :

Обозначение части границ		Горизонтальное проложение (S), м	Описание прохождения части границ	Сведения о согласовании местоположения границ (согласовано/спорное)
от т.	до т.			
1	2	3	4	5
63	66	34.85	-	-
66	58	20.14	-	-

2. Сведения о частях границ уточняемого земельного участка с кадастровым номером 37:15:012001:12 :				
Обозначение части границ		Горизонтально е проложение (S), м	Описание прохождения части границ	Сведения о согласовании местоположения границ (согласовано/спорное)
от т.	до т.			
1	2	3	4	5
58	57	34.80	-	-
57	63	19.95	-	-
3. Сведения о характеристиках уточняемого земельного участка с кадастровым номером 37:15:012001:12 :				
№ п/п	Наименование характеристики		Значение характеристики	
1	2		3	
1.	Адрес земельного участка		Российская Федерация, 155252, Ивановская область, район Родниковский, город Родники, улица Осипенко, дом 45	
1.1.	Сведения о местоположении земельного участка (при отсутствии адреса) в структурированном в соответствии с федеральной информационной адресной системой виде		-	
1.2.	Дополнительные сведения о местоположении земельного участка		Ивановская область, Родниковский район, г. Родники, ул. Осипенко, дом 45	
2.	Площадь земельного участка ± величина погрешности определения (вычисления) площади ($P \pm \Delta P$), м2		697 ± 9	
3.	Формула, примененная для расчета предельной допустимой погрешности определения площади земельного участка, с подставленными значениями и итоговые (вычисленные) значения (ΔP), м2		$\Delta P = 3.5 * M_t * \sqrt{P} = 3.5 * 0.1 * \sqrt{697} = 9$	
4.	Площадь земельного участка согласно сведениям Единого государственного реестра недвижимости (Ркад), м2		707	
5.	Оценка расхождения P и Ркад ($P - P_{кад}$), м2		10	
6.	Предельные минимальный и максимальный размеры земельного участка ($P_{мин}$ и $P_{макс}$), м2		- -	
7.	Кадастровый номер или иной государственный учетный номер (инвентарный) объекта недвижимости, расположенного на земельном участке		37:15:012001:66	
8.	Вид (виды) разрешенного использования		Для индивидуального жилищного строительства	
8.1.	Дополнительные сведения об использовании земельного участка		-	
9.	Сведения о земельных участках (землях общего пользования, территории общего пользования), посредством которых обеспечивается доступ		Земли общего пользования	
10.	Иные сведения		-	
4. Пояснения к сведениям об уточняемом земельном участке с кадастровым номером 37:15:012001:12 :				
1.	-			

Сведения об уточняемых земельных участках, необходимые для исправления реестровых ошибок в сведениях о местоположении их границ

1. Сведения о характерных точках границ уточняемого земельного участка с кадастровым номером 37:15:012001:13 :

Система координат МСК-37, зона 2

Зона № 4

Обозначение характерных точек границ	Координаты, м				Метод определени я координат	Формулы, примененные для расчета средней квадратической погрешности определения координат характерных точек границ (Mt), с подставленными в такие формулы значениями и итоговые (вычисленные) значения Mt, м	Описание закрепле ния точки
	содержатся в Едином государственном реестре недвижимости		определены в результате выполнения комплексных кадастровых работ				
	X	Y	X	Y			
1	2	3	4	5	6	7	8
67	316954.55	2259012.15	316954.62	2259012.21	Метод спутниковых геодезических измерений (определений)	$Mt = \sqrt{(m_0^2 + m_1^2)} = \sqrt{(0,1^2 + 0,1^2)} = 0,1$	-
68	316963.93	2259045.27	316963.91	2259045.43	Метод спутниковых геодезических измерений (определений)	$Mt = \sqrt{(m_0^2 + m_1^2)} = \sqrt{(0,1^2 + 0,1^2)} = 0,1$	-
65	316944.75	2259050.86	-	-	Метод спутниковых геодезических измерений (определений)	0.10	-
66	-	-	316944.61	2259051.05	Метод спутниковых геодезических измерений (определений)	$Mt = \sqrt{(m_0^2 + m_1^2)} = \sqrt{(0,1^2 + 0,1^2)} = 0,1$	-
64	316938.70	2259029.92	-	-	Метод спутниковых геодезических измерений (определений)	0.10	Временный межевой знак
63	316934.94	2259017.69	316934.84	2259017.60	Метод спутниковых геодезических измерений (определений)	$Mt = \sqrt{(m_0^2 + m_1^2)} = \sqrt{(0,1^2 + 0,1^2)} = 0,1$	-
67	316954.55	2259012.15	316954.62	2259012.21	Метод спутниковых геодезических измерений (определений)	$Mt = \sqrt{(m_0^2 + m_1^2)} = \sqrt{(0,1^2 + 0,1^2)} = 0,1$	-

2. Сведения о частях границ уточняемого земельного участка с кадастровым номером 37:15:012001:13 :

Обозначение части границ		Горизонтальное проложение (S), м	Описание прохождения части границ	Сведения о согласовании местоположения границ (согласовано/спорное)
от т.	до т.			
1	2	3	4	5
67	68	34.49	-	-
68	66	20.10	-	-

2. Сведения о частях границ уточняемого земельного участка с кадастровым номером 37:15:012001:13 :				
Обозначение части границ		Горизонтально е проложение (S), м	Описание прохождения части границ	Сведения о согласовании местоположения границ (согласовано/спорное)
от т.	до т.			
1	2	3	4	5
66	63	34.85	-	-
63	67	20.50	-	-
3. Сведения о характеристиках уточняемого земельного участка с кадастровым номером 37:15:012001:13 :				
№ п/п	Наименование характеристики		Значение характеристики	
1	2		3	
1.	Адрес земельного участка		Российская Федерация, 155252, Ивановская область, район Родниковский, город Родники, улица Осипенко, дом 46	
1.1.	Сведения о местоположении земельного участка (при отсутствии адреса) в структурированном в соответствии с федеральной информационной адресной системой виде		-	
1.2.	Дополнительные сведения о местоположении земельного участка		Ивановская область, Родниковский район, г. Родники, ул. Осипенко, дом 46	
2.	Площадь земельного участка ± величина погрешности определения (вычисления) площади ($P \pm \Delta P$), м2		704 ± 9	
3.	Формула, примененная для расчета предельной допустимой погрешности определения площади земельного участка, с подставленными значениями и итоговые (вычисленные) значения (ΔP), м2		$\Delta P = 3.5 * M_t * \sqrt{P} = 3.5 * 0.1 * \sqrt{704} = 9$	
4.	Площадь земельного участка согласно сведениям Единого государственного реестра недвижимости (Ркад), м2		694	
5.	Оценка расхождения P и Ркад ($P - P_{кад}$), м2		10	
6.	Предельные минимальный и максимальный размеры земельного участка ($P_{мин}$ и $P_{макс}$), м2		- -	
7.	Кадастровый номер или иной государственный учетный номер (инвентарный) объекта недвижимости, расположенного на земельном участке		37:15:012001:67	
8.	Вид (виды) разрешенного использования		Для индивидуального жилищного строительства	
8.1.	Дополнительные сведения об использовании земельного участка		-	
9.	Сведения о земельных участках (землях общего пользования, территории общего пользования), посредством которых обеспечивается доступ		Земли общего пользования	
10.	Иные сведения		-	
4. Пояснения к сведениям об уточняемом земельном участке с кадастровым номером 37:15:012001:13 :				
1.	-			

Сведения об уточняемых земельных участках, необходимые для исправления реестровых ошибок в сведениях о местоположении их границ

1. Сведения о характерных точках границ уточняемого земельного участка с кадастровым номером 37:15:012001:14 :

Система координат МСК-37, зона 2

Зона № 4

Обозначение характерных точек границ	Координаты, м				Метод определени я координат	Формулы, примененные для расчета средней квадратической погрешности определения координат характерных точек границ (Mt), с подставленными в такие формулы значениями и итоговые (вычисленные) значения Mt, м	Описание закрепле ния точки
	содержатся в Едином государственном реестре недвижимости		определены в результате выполнения комплексных кадастровых работ				
	X	Y	X	Y			
1	2	3	4	5	6	7	8
69	316974.09	2259006.39	316974.21	2259006.61	Метод спутниковых геодезических измерений (определений)	$Mt = \sqrt{(m_0^2 + m_1^2)} = \sqrt{(0,1^2 + 0,1^2)} = 0,1$	-
70	316983.22	2259040.38	316983.20	2259040.86	Метод спутниковых геодезических измерений (определений)	$Mt = \sqrt{(m_0^2 + m_1^2)} = \sqrt{(0,1^2 + 0,1^2)} = 0,1$	-
71	316982.42	2259040.58	-	-	Метод спутниковых геодезических измерений (определений)	0.10	-
68	316963.93	2259045.27	316963.91	2259045.43	Метод спутниковых геодезических измерений (определений)	$Mt = \sqrt{(m_0^2 + m_1^2)} = \sqrt{(0,1^2 + 0,1^2)} = 0,1$	-
67	316954.55	2259012.15	316954.62	2259012.21	Метод спутниковых геодезических измерений (определений)	$Mt = \sqrt{(m_0^2 + m_1^2)} = \sqrt{(0,1^2 + 0,1^2)} = 0,1$	-
69	316974.09	2259006.39	316974.21	2259006.61	Метод спутниковых геодезических измерений (определений)	$Mt = \sqrt{(m_0^2 + m_1^2)} = \sqrt{(0,1^2 + 0,1^2)} = 0,1$	-

2. Сведения о частях границ уточняемого земельного участка с кадастровым номером 37:15:012001:14 :

Обозначение части границ		Горизонтальное проложение (S), м	Описание прохождения части границ	Сведения о согласовании местоположения границ (согласовано/спорное)
от т.	до т.			
1	2	3	4	5
69	70	35.41	-	-
70	68	19.82	-	-
68	67	34.49	-	-
67	69	20.37	-	-

3. Сведения о характеристиках уточняемого земельного участка с кадастровым номером 37:15:012001:14 :		
№ п/п	Наименование характеристики	Значение характеристики
1	2	3
1.	Адрес земельного участка	Российская Федерация, Ивановская область, район Родниковский, город Родники, улица Осипенко, дом 47
1.1.	Сведения о местоположении земельного участка (при отсутствии адреса) в структурированном в соответствии с федеральной информационной адресной системой виде	-
1.2.	Дополнительные сведения о местоположении земельного участка	обл. Ивановская, р-н Родниковский, г. Родники, ул. Осипенко, дом 47
2.	Площадь земельного участка \pm величина погрешности определения (вычисления) площади ($P \pm \Delta P$), м2	702 ± 9
3.	Формула, примененная для расчета предельной допустимой погрешности определения площади земельного участка, с подставленными значениями и итоговые (вычисленные) значения (ΔP), м2	$\Delta P = 3.5 * M_t * \sqrt{P} = 3.5 * 0.1 * \sqrt{702} = 9$
4.	Площадь земельного участка согласно сведениям Единого государственного реестра недвижимости (Ркад), м2	701
5.	Оценка расхождения Р и Ркад ($P - P_{кад}$), м2	1
6.	Предельные минимальный и максимальный размеры земельного участка ($P_{мин}$ и $P_{макс}$), м2	- -
7.	Кадастровый номер или иной государственный учетный номер (инвентарный) объекта недвижимости, расположенного на земельном участке	37:15:012001:102
8.	Вид (виды) разрешенного использования	Для индивидуального жилищного строительства
8.1.	Дополнительные сведения об использовании земельного участка	-
9.	Сведения о земельных участках (землях общего пользования, территории общего пользования), посредством которых обеспечивается доступ	Земли общего пользования
10.	Иные сведения	-
4. Пояснения к сведениям об уточняемом земельном участке с кадастровым номером 37:15:012001:14 :		
1.	-	

Сведения об уточняемых земельных участках, необходимые для исправления реестровых ошибок в сведениях о местоположении их границ

1. Сведения о характерных точках границ уточняемого земельного участка с кадастровым номером 37:15:012001:17 :

Система координат МСК-37, зона 2

Зона № 4

Обозначение характерных точек границ	Координаты, м				Метод определени я координат	Формулы, примененные для расчета средней квадратической погрешности определения координат характерных точек границ (Mt), с подставленными в такие формулы значениями и итоговые (вычисленные) значения Mt, м	Описание закрепле ния точки
	содержатся в Едином государственном реестре недвижимости		определены в результате выполнения комплексных кадастровых работ				
	X	Y	X	Y			
1	2	3	4	5	6	7	8
72	317039.78	2259020.68	317040.41	2259020.46	Метод спутниковых геодезических измерений (определений)	$Mt = \sqrt{(m_0^2 + m_1^2)} = \sqrt{(0,1^2 + 0,1^2)} = 0,1$	-
73	317019.48	2259026.80	317019.18	2259026.86	Метод спутниковых геодезических измерений (определений)	$Mt = \sqrt{(m_0^2 + m_1^2)} = \sqrt{(0,1^2 + 0,1^2)} = 0,1$	-
74	317009.03	2258995.23	317008.80	2258995.14	Метод спутниковых геодезических измерений (определений)	$Mt = \sqrt{(m_0^2 + m_1^2)} = \sqrt{(0,1^2 + 0,1^2)} = 0,1$	-
75	317029.40	2258988.00	317030.13	2258987.89	Метод спутниковых геодезических измерений (определений)	$Mt = \sqrt{(m_0^2 + m_1^2)} = \sqrt{(0,1^2 + 0,1^2)} = 0,1$	-
72	317039.78	2259020.68	317040.41	2259020.46	Метод спутниковых геодезических измерений (определений)	$Mt = \sqrt{(m_0^2 + m_1^2)} = \sqrt{(0,1^2 + 0,1^2)} = 0,1$	-

2. Сведения о частях границ уточняемого земельного участка с кадастровым номером 37:15:012001:17 :

Обозначение части границ		Горизонтальное проложение (S), м	Описание прохождения части границ	Сведения о согласовании местоположения границ (согласовано/спорное)
от т.	до т.			
1	2	3	4	5
72	73	22.17	-	-
73	74	33.38	-	-
74	75	22.53	-	-
75	72	34.15	-	-

3. Сведения о характеристиках уточняемого земельного участка с кадастровым номером 37:15:012001:17 :		
№ п/п	Наименование характеристики	Значение характеристики
1	2	3
1.	Адрес земельного участка	Российская Федерация, Ивановская область, район Родниковский, город Родники, улица Осипенко, дом 50
1.1.	Сведения о местоположении земельного участка (при отсутствии адреса) в структурированном в соответствии с федеральной информационной адресной системой виде	-
1.2.	Дополнительные сведения о местоположении земельного участка	обл. Ивановская, р-н Родниковский, г. Родники, ул. Осипенко, дом 50
2.	Площадь земельного участка \pm величина погрешности определения (вычисления) площади ($P \pm \Delta P$), м2	755 ± 10
3.	Формула, примененная для расчета предельной допустимой погрешности определения площади земельного участка, с подставленными значениями и итоговые (вычисленные) значения (ΔP), м2	$\Delta P = 3.5 * M_t * \sqrt{P} = 3.5 * 0.1 * \sqrt{755} = 10$
4.	Площадь земельного участка согласно сведениям Единого государственного реестра недвижимости (Ркад), м2	723
5.	Оценка расхождения Р и Ркад ($P - P_{кад}$), м2	32
6.	Предельные минимальный и максимальный размеры земельного участка ($P_{мин}$ и $P_{макс}$), м2	- -
7.	Кадастровый номер или иной государственный учетный номер (инвентарный) объекта недвижимости, расположенного на земельном участке	37:15:012001:68
8.	Вид (виды) разрешенного использования	Для индивидуального жилищного строительства
8.1.	Дополнительные сведения об использовании земельного участка	-
9.	Сведения о земельных участках (землях общего пользования, территории общего пользования), посредством которых обеспечивается доступ	Земли общего пользования
10.	Иные сведения	-
4. Пояснения к сведениям об уточняемом земельном участке с кадастровым номером 37:15:012001:17 :		
1.	-	

Сведения об уточняемых земельных участках, необходимые для исправления реестровых ошибок в сведениях о местоположении их границ

1. Сведения о характерных точках границ уточняемого земельного участка с кадастровым номером 37:15:012001:18 :

Система координат МСК-37, зона 2

Зона № 4

Обозначение характерных точек границ	Координаты, м				Метод определени я координат	Формулы, примененные для расчета средней квадратической погрешности определения координат характерных точек границ (Mt), с подставленными в такие формулы значениями и итоговые (вычисленные) значения Mt, м	Описание закрепле ния точки
	содержатся в Едином государственном реестре недвижимости		определены в результате выполнения комплексных кадастровых работ				
	X	Y	X	Y			
1	2	3	4	5	6	7	8
76	317049.81	2258982.04	317049.81	2258982.04	Метод спутниковых геодезических измерений (определений)	$Mt = \sqrt{(m_0^2 + m_1^2)} = \sqrt{(0,1^2 + 0,1^2)} = 0,1$	-
77	317059.20	2259015.03	317059.33	2259014.88	Метод спутниковых геодезических измерений (определений)	$Mt = \sqrt{(m_0^2 + m_1^2)} = \sqrt{(0,1^2 + 0,1^2)} = 0,1$	-
72	317039.78	2259020.68	317040.41	2259020.46	Метод спутниковых геодезических измерений (определений)	$Mt = \sqrt{(m_0^2 + m_1^2)} = \sqrt{(0,1^2 + 0,1^2)} = 0,1$	-
75	317029.40	2258988.00	317030.13	2258987.89	Метод спутниковых геодезических измерений (определений)	$Mt = \sqrt{(m_0^2 + m_1^2)} = \sqrt{(0,1^2 + 0,1^2)} = 0,1$	-
76	317049.81	2258982.04	317049.81	2258982.04	Метод спутниковых геодезических измерений (определений)	$Mt = \sqrt{(m_0^2 + m_1^2)} = \sqrt{(0,1^2 + 0,1^2)} = 0,1$	-

2. Сведения о частях границ уточняемого земельного участка с кадастровым номером 37:15:012001:18 :

Обозначение части границ		Горизонтальное проложение (S), м	Описание прохождения части границ	Сведения о согласовании местоположения границ (согласовано/спорное)
от т.	до т.			
1	2	3	4	5
76	77	34.19	-	-
77	72	19.73	-	-
72	75	34.15	-	-
75	76	20.53	-	-

3. Сведения о характеристиках уточняемого земельного участка с кадастровым номером 37:15:012001:18 :		
№ п/п	Наименование характеристики	Значение характеристики
1	2	3
1.	Адрес земельного участка	Российская Федерация, Ивановская область, район Родниковский, город Родники, улица Осипенко
1.1.	Сведения о местоположении земельного участка (при отсутствии адреса) в структурированном в соответствии с федеральной информационной адресной системой виде	-
1.2.	Дополнительные сведения о местоположении земельного участка	Ивановская область, Родниковский район, г. Родники, ул. Осипенко, дом 51
2.	Площадь земельного участка \pm величина погрешности определения (вычисления) площади ($P \pm \Delta P$), м2	688 ± 9
3.	Формула, примененная для расчета предельной допустимой погрешности определения площади земельного участка, с подставленными значениями и итоговые (вычисленные) значения (ΔP), м2	$\Delta P = 3.5 * M_t * \sqrt{P} = 3.5 * 0.1 * \sqrt{688} = 9$
4.	Площадь земельного участка согласно сведениям Единого государственного реестра недвижимости (Ркад), м2	711
5.	Оценка расхождения Р и Ркад ($P - P_{кад}$), м2	23
6.	Предельные минимальный и максимальный размеры земельного участка ($P_{мин}$ и $P_{макс}$), м2	- -
7.	Кадастровый номер или иной государственный учетный номер (инвентарный) объекта недвижимости, расположенного на земельном участке	-
8.	Вид (виды) разрешенного использования	Для индивидуального жилищного строительства
8.1.	Дополнительные сведения об использовании земельного участка	-
9.	Сведения о земельных участках (землях общего пользования, территории общего пользования), посредством которых обеспечивается доступ	Земли общего пользования
10.	Иные сведения	-
4. Пояснения к сведениям об уточняемом земельном участке с кадастровым номером 37:15:012001:18 :		
1.	-	

Сведения об уточняемых земельных участках, необходимые для исправления реестровых ошибок в сведениях о местоположении их границ

1. Сведения о характерных точках границ уточняемого земельного участка с кадастровым номером 37:15:012001:19 :

Система координат МСК-37, зона 2

Зона № 4

Обозначение характерных точек границ	Координаты, м				Метод определе ния координат	Формулы, примененные для расчета средней квадратической погрешности определения координат характерных точек границ (Mt), с подставленными в такие формулы значениями и итоговые (вычисленные) значения Mt, м	Описание закрепле ния точки
	содержатся в Едином государственном реестре недвижимости		определены в результате выполнения комплексных кадастровых работ				
	X	Y	X	Y			
1	2	3	4	5	6	7	8
78	317069.27	2258976.81	317069.28	2258976.76	Метод спутниковых геодезических измерений (определений)	$Mt = \sqrt{(m_0^2 + m_1^2)} = \sqrt{(0,1^2 + 0,1^2)} = 0,1$	-
79	317078.21	2259009.31	317078.09	2259009.93	Метод спутниковых геодезических измерений (определений)	$Mt = \sqrt{(m_0^2 + m_1^2)} = \sqrt{(0,1^2 + 0,1^2)} = 0,1$	-
77	317059.20	2259015.03	317059.33	2259014.88	Метод спутниковых геодезических измерений (определений)	$Mt = \sqrt{(m_0^2 + m_1^2)} = \sqrt{(0,1^2 + 0,1^2)} = 0,1$	-
76	317049.81	2258982.04	317049.81	2258982.04	Метод спутниковых геодезических измерений (определений)	$Mt = \sqrt{(m_0^2 + m_1^2)} = \sqrt{(0,1^2 + 0,1^2)} = 0,1$	-
78	317069.27	2258976.81	317069.28	2258976.76	Метод спутниковых геодезических измерений (определений)	$Mt = \sqrt{(m_0^2 + m_1^2)} = \sqrt{(0,1^2 + 0,1^2)} = 0,1$	-
						-	
80	317062.42	2258989.25	317062.42	2258989.25	Метод спутниковых геодезических измерений (определений)	$Mt = \sqrt{(m_0^2 + m_1^2)} = \sqrt{(0,1^2 + 0,1^2)} = 0,1$	-
81	317062.49	2258988.85	317062.49	2258988.85	Метод спутниковых геодезических измерений (определений)	$Mt = \sqrt{(m_0^2 + m_1^2)} = \sqrt{(0,1^2 + 0,1^2)} = 0,1$	-
82	317062.42	2258988.47	317062.42	2258988.47	Метод спутниковых геодезических измерений (определений)	$Mt = \sqrt{(m_0^2 + m_1^2)} = \sqrt{(0,1^2 + 0,1^2)} = 0,1$	-
83	317062.22	2258988.12	317062.22	2258988.12	Метод спутниковых геодезических измерений (определений)	$Mt = \sqrt{(m_0^2 + m_1^2)} = \sqrt{(0,1^2 + 0,1^2)} = 0,1$	-

1. Сведения о характерных точках границ уточняемого земельного участка с кадастровым номером 37:15:012001:19 :							
Система координат МСК-37, зона 2						Зона № 4	
Обозначение характерных точек границ	Координаты, м				Метод определе ния координат	Формулы, примененные для расчета средней квадратической погрешности определения координат характерных точек границ (Mt), с подставленными в такие формулы значениями и итоговые (вычисленные) значения Mt, м	Описание закрепле ния точки
	содержатся в Едином государственном реестре недвижимости		определены в результате выполнения комплексных кадастровых работ				
	X	Y	X	Y			
1	2	3	4	5	6	7	8
84	317061.91	2258987.86	317061.91	2258987.86	Метод спутниковых геодезических измерений (определений)	$Mt = \sqrt{(m_0^2 + m_1^2)} = \sqrt{(0,1^2 + 0,1^2)} = 0,1$	-
85	317061.53	2258987.73	317061.53	2258987.73	Метод спутниковых геодезических измерений (определений)	$Mt = \sqrt{(m_0^2 + m_1^2)} = \sqrt{(0,1^2 + 0,1^2)} = 0,1$	-
86	317061.13	2258987.73	317061.13	2258987.73	Метод спутниковых геодезических измерений (определений)	$Mt = \sqrt{(m_0^2 + m_1^2)} = \sqrt{(0,1^2 + 0,1^2)} = 0,1$	-
87	317060.75	2258987.87	317060.75	2258987.87	Метод спутниковых геодезических измерений (определений)	$Mt = \sqrt{(m_0^2 + m_1^2)} = \sqrt{(0,1^2 + 0,1^2)} = 0,1$	-
88	317060.46	2258988.13	317060.46	2258988.13	Метод спутниковых геодезических измерений (определений)	$Mt = \sqrt{(m_0^2 + m_1^2)} = \sqrt{(0,1^2 + 0,1^2)} = 0,1$	-
89	317060.26	2258988.48	317060.26	2258988.48	Метод спутниковых геодезических измерений (определений)	$Mt = \sqrt{(m_0^2 + m_1^2)} = \sqrt{(0,1^2 + 0,1^2)} = 0,1$	-
90	317060.19	2258988.87	317060.19	2258988.87	Метод спутниковых геодезических измерений (определений)	$Mt = \sqrt{(m_0^2 + m_1^2)} = \sqrt{(0,1^2 + 0,1^2)} = 0,1$	-
91	317060.26	2258989.26	317060.26	2258989.26	Метод спутниковых геодезических измерений (определений)	$Mt = \sqrt{(m_0^2 + m_1^2)} = \sqrt{(0,1^2 + 0,1^2)} = 0,1$	-
92	317060.47	2258989.61	317060.47	2258989.61	Метод спутниковых геодезических измерений (определений)	$Mt = \sqrt{(m_0^2 + m_1^2)} = \sqrt{(0,1^2 + 0,1^2)} = 0,1$	-
93	317060.77	2258989.87	317060.77	2258989.87	Метод спутниковых геодезических измерений (определений)	$Mt = \sqrt{(m_0^2 + m_1^2)} = \sqrt{(0,1^2 + 0,1^2)} = 0,1$	-

1. Сведения о характерных точках границ уточняемого земельного участка с кадастровым номером 37:15:012001:19 :							
Система координат МСК-37, зона 2						Зона № 4	
Обозначение характерных точек границ	Координаты, м				Метод определе ния координат	Формулы, примененные для расчета средней квадратической погрешности определения координат характерных точек границ (Mt), с подставленными в такие формулы значениями и итоговые (вычисленные) значения Mt, м	Описание закрепле ния точки
	содержатся в Едином государственном реестре недвижимости		определены в результате выполнения комплексных кадастровых работ				
	X	Y	X	Y			
1	2	3	4	5	6	7	8
94	317061.15	2258989.99	317061.15	2258989.99	Метод спутниковых геодезических измерений (определений)	$Mt = \sqrt{(m_0^2 + m_1^2)} = \sqrt{(0,1^2 + 0,1^2)} = 0,1$	-
95	317061.55	2258989.99	317061.55	2258989.99	Метод спутниковых геодезических измерений (определений)	$Mt = \sqrt{(m_0^2 + m_1^2)} = \sqrt{(0,1^2 + 0,1^2)} = 0,1$	-
96	317061.93	2258989.86	317061.93	2258989.86	Метод спутниковых геодезических измерений (определений)	$Mt = \sqrt{(m_0^2 + m_1^2)} = \sqrt{(0,1^2 + 0,1^2)} = 0,1$	-
97	317062.23	2258989.60	317062.23	2258989.60	Метод спутниковых геодезических измерений (определений)	$Mt = \sqrt{(m_0^2 + m_1^2)} = \sqrt{(0,1^2 + 0,1^2)} = 0,1$	-
80	317062.42	2258989.25	317062.42	2258989.25	Метод спутниковых геодезических измерений (определений)	$Mt = \sqrt{(m_0^2 + m_1^2)} = \sqrt{(0,1^2 + 0,1^2)} = 0,1$	-
2. Сведения о частях границ уточняемого земельного участка с кадастровым номером 37:15:012001:19 :							
Обозначение части границ		Горизонтально е проложени е (S), м	Описание прохождения части границ	Сведения о согласовании местоположения границ (согласовано/спорное)			
от т.	до т.						
1	2	3	4	5			
78	79	34.32	-	-			
79	77	19.40	-	-			
77	76	34.19	-	-			
76	78	20.17	-	-			
80	81	0.41	-	-			
81	82	0.39	-	-			
82	83	0.40	-	-			
83	84	0.40	-	-			
84	85	0.40	-	-			
85	86	0.40	-	-			

2. Сведения о частях границ уточняемого земельного участка с кадастровым номером 37:15:012001:19 :				
Обозначение части границ		Горизонтально е проложение (S), м	Описание прохождения части границ	Сведения о согласовании местоположения границ (согласовано/спорное)
от т.	до т.			
1	2	3	4	5
86	87	0.40	-	-
87	88	0.39	-	-
88	89	0.40	-	-
89	90	0.40	-	-
90	91	0.40	-	-
91	92	0.41	-	-
92	93	0.40	-	-
93	94	0.40	-	-
94	95	0.40	-	-
95	96	0.40	-	-
96	97	0.40	-	-
97	80	0.40	-	-
3. Сведения о характеристиках уточняемого земельного участка с кадастровым номером 37:15:012001:19 :				
№ п/п	Наименование характеристики		Значение характеристики	
1	2		3	
1.	Адрес земельного участка		Российская Федерация, 155252, Ивановская область, район Родниковский, город Родники, улица Осипенко, д. 52	
1.1.	Сведения о местоположении земельного участка (при отсутствии адреса) в структурированном в соответствии с федеральной информационной адресной системой виде		-	
1.2.	Дополнительные сведения о местоположении земельного участка		Ивановская область, Родниковский район, г. Родники, ул. Осипенко, дом 52	
2.	Площадь земельного участка ± величина погрешности определения (вычисления) площади (P ± ΔP), м2		674 ± 9	
3.	Формула, примененная для расчета предельной допустимой погрешности определения площади земельного участка, с подставленными значениями и итоговые (вычисленные) значения (ΔP), м2		ΔP=3.5*Mt*√P=3.5*0.1*√674=9	
4.	Площадь земельного участка согласно сведениям Единого государственного реестра недвижимости (Ркад), м2		676	
5.	Оценка расхождения P и Ркад (P - Ркад), м2		2	
6.	Предельные минимальный и максимальный размеры земельного участка (Рмин и Рмакс), м2		- -	
7.	Кадастровый номер или иной государственный учетный номер (инвентарный) объекта недвижимости, расположенного на земельном участке		-	
8.	Вид (виды) разрешенного использования		Для индивидуального жилищного строительства	
8.1.	Дополнительные сведения об использовании земельного участка		-	

3. Сведения о характеристиках уточняемого земельного участка с кадастровым номером 37:15:012001:19 :		
№ п/п	Наименование характеристики	Значение характеристики
1	2	3
9.	Сведения о земельных участках (землях общего пользования, территории общего пользования), посредством которых обеспечивается доступ	Земли общего пользования
10.	Иные сведения	-
4. Пояснения к сведениям об уточняемом земельном участке с кадастровым номером 37:15:012001:19 :		
1.	-	

Сведения об уточняемых земельных участках, необходимые для исправления реестровых ошибок в сведениях о местоположении их границ

1. Сведения о характерных точках границ уточняемого земельного участка с кадастровым номером 37:15:012001:20 :

Система координат МСК-37, зона 2

Зона № 4

Обозначение характерных точек границ	Координаты, м				Метод определени я координат	Формулы, примененные для расчета средней квадратической погрешности определения координат характерных точек границ (Mt), с подставленными в такие формулы значениями и итоговые (вычисленные) значения Mt, м	Описание закрепле ния точки
	содержатся в Едином государственном реестре недвижимости		определены в результате выполнения комплексных кадастровых работ				
	X	Y	X	Y			
1	2	3	4	5	6	7	8
98	317088.73	2258971.03	317088.73	2258971.03	Метод спутниковых геодезических измерений (определений)	$Mt = \sqrt{(m_0^2 + m_1^2)} = \sqrt{(0,1^2 + 0,1^2)} = 0,1$	-
99	317097.66	2259003.72	317097.32	2259003.82	Метод спутниковых геодезических измерений (определений)	$Mt = \sqrt{(m_0^2 + m_1^2)} = \sqrt{(0,1^2 + 0,1^2)} = 0,1$	-
79	317078.21	2259009.31	317078.09	2259009.93	Метод спутниковых геодезических измерений (определений)	$Mt = \sqrt{(m_0^2 + m_1^2)} = \sqrt{(0,1^2 + 0,1^2)} = 0,1$	-
78	317069.27	2258976.81	317069.28	2258976.76	Метод спутниковых геодезических измерений (определений)	$Mt = \sqrt{(m_0^2 + m_1^2)} = \sqrt{(0,1^2 + 0,1^2)} = 0,1$	-
98	317088.73	2258971.03	317088.73	2258971.03	Метод спутниковых геодезических измерений (определений)	$Mt = \sqrt{(m_0^2 + m_1^2)} = \sqrt{(0,1^2 + 0,1^2)} = 0,1$	-

2. Сведения о частях границ уточняемого земельного участка с кадастровым номером 37:15:012001:20 :

Обозначение части границ		Горизонтальное проложение (S), м	Описание прохождения части границ	Сведения о согласовании местоположения границ (согласовано/спорное)
от т.	до т.			
1	2	3	4	5
98	99	33.90	-	-
99	79	20.18	-	-
79	78	34.32	-	-
78	98	20.28	-	-

3. Сведения о характеристиках уточняемого земельного участка с кадастровым номером 37:15:012001:20 :		
№ п/п	Наименование характеристики	Значение характеристики
1	2	3
1.	Адрес земельного участка	Российская Федерация, Ивановская область, район Родниковский, город Родники, улица Осипенко, дом 53
1.1.	Сведения о местоположении земельного участка (при отсутствии адреса) в структурированном в соответствии с федеральной информационной адресной системой виде	-
1.2.	Дополнительные сведения о местоположении земельного участка	обл. Ивановская, р-н Родниковский, г. Родники, ул. Осипенко, дом 53
2.	Площадь земельного участка \pm величина погрешности определения (вычисления) площади ($P \pm \Delta P$), м2	689 ± 9
3.	Формула, примененная для расчета предельной допустимой погрешности определения площади земельного участка, с подставленными значениями и итоговые (вычисленные) значения (ΔP), м2	$\Delta P = 3.5 * M_t * \sqrt{P} = 3.5 * 0.1 * \sqrt{689} = 9$
4.	Площадь земельного участка согласно сведениям Единого государственного реестра недвижимости (Ркад), м2	685
5.	Оценка расхождения Р и Ркад ($P - P_{кад}$), м2	4
6.	Предельные минимальный и максимальный размеры земельного участка ($P_{мин}$ и $P_{макс}$), м2	- -
7.	Кадастровый номер или иной государственный учетный номер (инвентарный) объекта недвижимости, расположенного на земельном участке	-
8.	Вид (виды) разрешенного использования	Для индивидуального жилищного строительства
8.1.	Дополнительные сведения об использовании земельного участка	-
9.	Сведения о земельных участках (землях общего пользования, территории общего пользования), посредством которых обеспечивается доступ	Земли общего пользования
10.	Иные сведения	-
4. Пояснения к сведениям об уточняемом земельном участке с кадастровым номером 37:15:012001:20 :		
1.	-	

Сведения об уточняемых земельных участках, необходимые для исправления реестровых ошибок в сведениях о местоположении их границ

1. Сведения о характерных точках границ уточняемого земельного участка с кадастровым номером 37:15:012001:21 :

Система координат МСК-37, зона 2

Зона № 4

Обозначение характерных точек границ	Координаты, м				Метод определени я координат	Формулы, примененные для расчета средней квадратической погрешности определения координат характерных точек границ (Mt), с подставленными в такие формулы значениями и итоговые (вычисленные) значения Mt, м	Описание закрепле ния точки
	содержатся в Едином государственном реестре недвижимости		определены в результате выполнения комплексных кадастровых работ				
	X	Y	X	Y			
1	2	3	4	5	6	7	8
99	317097.66	2259003.72	317097.32	2259003.82	Метод спутниковых геодезических измерений (определений)	$Mt = \sqrt{(m_0^2 + m_1^2)} = \sqrt{(0,1^2 + 0,1^2)} = 0,1$	-
98	317088.73	2258971.03	317088.73	2258971.03	Метод спутниковых геодезических измерений (определений)	$Mt = \sqrt{(m_0^2 + m_1^2)} = \sqrt{(0,1^2 + 0,1^2)} = 0,1$	-
100	317104.77	2258966.14	317104.59	2258965.98	Метод спутниковых геодезических измерений (определений)	$Mt = \sqrt{(m_0^2 + m_1^2)} = \sqrt{(0,1^2 + 0,1^2)} = 0,1$	-
101	317115.97	2258998.86	317116.83	2258998.93	Метод спутниковых геодезических измерений (определений)	$Mt = \sqrt{(m_0^2 + m_1^2)} = \sqrt{(0,1^2 + 0,1^2)} = 0,1$	-
99	317097.66	2259003.72	317097.32	2259003.82	Метод спутниковых геодезических измерений (определений)	$Mt = \sqrt{(m_0^2 + m_1^2)} = \sqrt{(0,1^2 + 0,1^2)} = 0,1$	-

2. Сведения о частях границ уточняемого земельного участка с кадастровым номером 37:15:012001:21 :

Обозначение части границ		Горизонтальное проложение (S), м	Описание прохождения части границ	Сведения о согласовании местоположения границ (согласовано/спорное)
от т.	до т.			
1	2	3	4	5
99	98	33.90	-	-
98	100	16.64	-	-
100	101	35.15	-	-
101	99	20.11	-	-

3. Сведения о характеристиках уточняемого земельного участка с кадастровым номером 37:15:012001:21 :

№ п/п	Наименование характеристики	Значение характеристики
1	2	3
1.	Адрес земельного участка	Российская Федерация, Ивановская область, район Родниковский, город Родники, улица Осипенко, дом 54
1.1.	Сведения о местоположении земельного участка (при отсутствии адреса) в структурированном в соответствии с федеральной информационной адресной системой виде	-
1.2.	Дополнительные сведения о местоположении земельного участка	обл. Ивановская, р-н Родниковский, г. Родники, ул. Осипенко, дом 54
2.	Площадь земельного участка \pm величина погрешности определения (вычисления) площади ($P \pm \Delta P$), м ²	633 ± 9
3.	Формула, примененная для расчета предельной допустимой погрешности определения площади земельного участка, с подставленными значениями и итоговые (вычисленные) значения (ΔP), м ²	$\Delta P = 3.5 * M_t * \sqrt{P} = 3.5 * 0.1 * \sqrt{633} = 9$
4.	Площадь земельного участка согласно сведениям Единого государственного реестра недвижимости ($R_{\text{кад}}$), м ²	611
5.	Оценка расхождения P и $R_{\text{кад}}$ ($P - R_{\text{кад}}$), м ²	22
6.	Предельные минимальный и максимальный размеры земельного участка ($R_{\text{мин}}$ и $R_{\text{макс}}$), м ²	- -
7.	Кадастровый номер или иной государственный учетный номер (инвентарный) объекта недвижимости, расположенного на земельном участке	37:15:012001:99
8.	Вид (виды) разрешенного использования	Для индивидуального жилищного строительства
8.1.	Дополнительные сведения об использовании земельного участка	-
9.	Сведения о земельных участках (землях общего пользования, территории общего пользования), посредством которых обеспечивается доступ	Земли общего пользования
10.	Иные сведения	-

4. Пояснения к сведениям об уточняемом земельном участке с кадастровым номером 37:15:012001:21 :

1.	-

Сведения об уточняемых земельных участках, необходимые для исправления реестровых ошибок в сведениях о местоположении их границ

1. Сведения о характерных точках границ уточняемого земельного участка с кадастровым номером 37:15:012001:22 :

Система координат МСК-37, зона 2

Зона № 4

Обозначение характерных точек границ	Координаты, м				Метод определени я координат	Формулы, примененные для расчета средней квадратической погрешности определения координат характерных точек границ (Mt), с подставленными в такие формулы значениями и итоговые (вычисленные) значения Mt, м	Описание закрепле ния точки
	содержатся в Едином государственном реестре недвижимости		определены в результате выполнения комплексных кадастровых работ				
	X	Y	X	Y			
1	2	3	4	5	6	7	8
102	317128.94	2258958.29	317128.75	2258958.48	Метод спутниковых геодезических измерений (определений)	$Mt = \sqrt{(m_0^2 + m_1^2)} = \sqrt{(0,1^2 + 0,1^2)} = 0,1$	-
103	317139.20	2258991.45	317139.36	2258991.40	Метод спутниковых геодезических измерений (определений)	$Mt = \sqrt{(m_0^2 + m_1^2)} = \sqrt{(0,1^2 + 0,1^2)} = 0,1$	-
104	317116.69	2258998.61	-	-	Метод спутниковых геодезических измерений (определений)	0.10	-
101	317115.97	2258998.86	317116.83	2258998.93	Метод спутниковых геодезических измерений (определений)	$Mt = \sqrt{(m_0^2 + m_1^2)} = \sqrt{(0,1^2 + 0,1^2)} = 0,1$	-
100	317104.77	2258966.14	317104.59	2258965.98	Метод спутниковых геодезических измерений (определений)	$Mt = \sqrt{(m_0^2 + m_1^2)} = \sqrt{(0,1^2 + 0,1^2)} = 0,1$	-
102	317128.94	2258958.29	317128.75	2258958.48	Метод спутниковых геодезических измерений (определений)	$Mt = \sqrt{(m_0^2 + m_1^2)} = \sqrt{(0,1^2 + 0,1^2)} = 0,1$	-

2. Сведения о частях границ уточняемого земельного участка с кадастровым номером 37:15:012001:22 :

Обозначение части границ		Горизонтальное проложение (S), м	Описание прохождения части границ	Сведения о согласовании местоположения границ (согласовано/спорное)
от т.	до т.			
1	2	3	4	5
102	103	34.59	-	-
103	101	23.76	-	-
101	100	35.15	-	-
100	102	25.30	-	-

3. Сведения о характеристиках уточняемого земельного участка с кадастровым номером 37:15:012001:22 :		
№ п/п	Наименование характеристики	Значение характеристики
1	2	3
1.	Адрес земельного участка	Российская Федерация, Ивановская область, район Родниковский, город Родники, улица 9 Января, дом 55
1.1.	Сведения о местоположении земельного участка (при отсутствии адреса) в структурированном в соответствии с федеральной информационной адресной системой виде	-
1.2.	Дополнительные сведения о местоположении земельного участка	обл. Ивановская, р-н Родниковский, г. Родники, ул. Осипенко, дом 55
2.	Площадь земельного участка \pm величина погрешности определения (вычисления) площади ($P \pm \Delta P$), м2	855 ± 10
3.	Формула, примененная для расчета предельной допустимой погрешности определения площади земельного участка, с подставленными значениями и итоговые (вычисленные) значения (ΔP), м2	$\Delta P = 3.5 * M_t * \sqrt{P} = 3.5 * 0.1 * \sqrt{855} = 10$
4.	Площадь земельного участка согласно сведениям Единого государственного реестра недвижимости (Ркад), м2	862
5.	Оценка расхождения Р и Ркад ($P - P_{кад}$), м2	7
6.	Предельные минимальный и максимальный размеры земельного участка ($P_{мин}$ и $P_{макс}$), м2	- -
7.	Кадастровый номер или иной государственный учетный номер (инвентарный) объекта недвижимости, расположенного на земельном участке	37:15:012001:69
8.	Вид (виды) разрешенного использования	Для индивидуального жилищного строительства
8.1.	Дополнительные сведения об использовании земельного участка	-
9.	Сведения о земельных участках (землях общего пользования, территории общего пользования), посредством которых обеспечивается доступ	Земли общего пользования
10.	Иные сведения	-
4. Пояснения к сведениям об уточняемом земельном участке с кадастровым номером 37:15:012001:22 :		
1.	-	

Сведения об уточняемых земельных участках, необходимые для исправления реестровых ошибок в сведениях о местоположении их границ

1. Сведения о характерных точках границ уточняемого земельного участка с кадастровым номером 37:15:012001:24 :

Система координат МСК-37, зона 2

Зона № 4

Обозначение характерных точек границ	Координаты, м				Метод определени я координат	Формулы, примененные для расчета средней квадратической погрешности определения координат характерных точек границ (Mt), с подставленными в такие формулы значениями и итоговые (вычисленные) значения Mt, м	Описание закрепле ния точки
	содержатся в Едином государственном реестре недвижимости		определены в результате выполнения комплексных кадастровых работ				
	X	Y	X	Y			
1	2	3	4	5	6	7	8
105	317176.95	2258944.13	317176.76	2258943.77	Метод спутниковых геодезических измерений (определений)	$Mt = \sqrt{(m_0^2 + m_1^2)} = \sqrt{(0,1^2 + 0,1^2)} = 0,1$	-
106	317186.64	2258976.50	317186.54	2258976.48	Метод спутниковых геодезических измерений (определений)	$Mt = \sqrt{(m_0^2 + m_1^2)} = \sqrt{(0,1^2 + 0,1^2)} = 0,1$	-
107	317166.13	2258983.06	317168.42	2258982.37	Метод спутниковых геодезических измерений (определений)	$Mt = \sqrt{(m_0^2 + m_1^2)} = \sqrt{(0,1^2 + 0,1^2)} = 0,1$	-
108	317160.32	2258984.96	317160.15	2258984.79	Метод спутниковых геодезических измерений (определений)	$Mt = \sqrt{(m_0^2 + m_1^2)} = \sqrt{(0,1^2 + 0,1^2)} = 0,1$	-
109	317148.24	2258951.76	317148.48	2258952.05	Метод спутниковых геодезических измерений (определений)	$Mt = \sqrt{(m_0^2 + m_1^2)} = \sqrt{(0,1^2 + 0,1^2)} = 0,1$	-
110	317165.85	2258946.68	-	-	-	0.1	-
105	317176.95	2258944.13	317176.76	2258943.77	Метод спутниковых геодезических измерений (определений)	$Mt = \sqrt{(m_0^2 + m_1^2)} = \sqrt{(0,1^2 + 0,1^2)} = 0,1$	-

2. Сведения о частях границ уточняемого земельного участка с кадастровым номером 37:15:012001:24 :

Обозначение части границ		Горизонтальное проложение (S), м	Описание прохождения части границ	Сведения о согласовании местоположения границ (согласовано/спорное)
от т.	до т.			
1	2	3	4	5
105	106	34.14	-	-
106	107	19.05	-	-
107	108	8.62	-	-
108	109	34.76	-	-

2. Сведения о частях границ уточняемого земельного участка с кадастровым номером 37:15:012001:24 :				
Обозначение части границ		Горизонтально е проложение (S), м	Описание прохождения части границ	Сведения о согласовании местоположения границ (согласовано/спорное)
от т.	до т.			
1	2	3	4	5
109	105	29.47	-	-
3. Сведения о характеристиках уточняемого земельного участка с кадастровым номером 37:15:012001:24 :				
№ п/п	Наименование характеристики		Значение характеристики	
1	2		3	
1.	Адрес земельного участка		Российская Федерация, Ивановская область, район Родниковский, город Родники, улица Осипенко, дом 57	
1.1.	Сведения о местоположении земельного участка (при отсутствии адреса) в структурированном в соответствии с федеральной информационной адресной системой виде		-	
1.2.	Дополнительные сведения о местоположении земельного участка		обл. Ивановская, р-н Родниковский, г. Родники, ул. Осипенко, дом 57	
2.	Площадь земельного участка ± величина погрешности определения (вычисления) площади (P ± ΔP), м2		986 ± 11	
3.	Формула, примененная для расчета предельной допустимой погрешности определения площади земельного участка, с подставленными значениями и итоговые (вычисленные) значения (ΔP), м2		ΔP=3.5*Mt*√P=3.5*0.1*√986=11	
4.	Площадь земельного участка согласно сведениям Единого государственного реестра недвижимости (Ркад), м2		995	
5.	Оценка расхождения P и Ркад (P - Ркад), м2		9	
6.	Предельные минимальный и максимальный размеры земельного участка (Рмин и Рмакс), м2		- -	
7.	Кадастровый номер или иной государственный учетный номер (инвентарный) объекта недвижимости, расположенного на земельном участке		37:15:012001:71	
8.	Вид (виды) разрешенного использования		Для индивидуального жилищного строительства	
8.1.	Дополнительные сведения об использовании земельного участка		-	
9.	Сведения о земельных участках (землях общего пользования, территории общего пользования), посредством которых обеспечивается доступ		Земли общего пользования	
10.	Иные сведения		-	
4. Пояснения к сведениям об уточняемом земельном участке с кадастровым номером 37:15:012001:24 :				
1.	-			

Сведения об уточняемых земельных участках, необходимые для исправления реестровых ошибок в сведениях о местоположении их границ

1. Сведения о характерных точках границ уточняемого земельного участка с кадастровым номером 37:15:012001:25 :

Система координат МСК-37, зона 2

Зона № 4

Обозначение характерных точек границ	Координаты, м				Метод определени я координат	Формулы, примененные для расчета средней квадратической погрешности определения координат характерных точек границ (Mt), с подставленными в такие формулы значениями и итоговые (вычисленные) значения Mt, м	Описание закрепле ния точки
	содержатся в Едином государственном реестре недвижимости		определены в результате выполнения комплексных кадастровых работ				
	X	Y	X	Y			
1	2	3	4	5	6	7	8
38	316859.33	2259040.79	316859.22	2259040.96	Метод спутниковых геодезических измерений (определений)	$Mt = \sqrt{(m_0^2 + m_1^2)} = \sqrt{(0,1^2 + 0,1^2)} = 0,1$	-
37	316867.62	2259074.43	316867.68	2259074.47	Метод спутниковых геодезических измерений (определений)	$Mt = \sqrt{(m_0^2 + m_1^2)} = \sqrt{(0,1^2 + 0,1^2)} = 0,1$	-
111	316855.78	2259078.04	-	-	Метод спутниковых геодезических измерений (определений)	0.10	-
31	316849.47	2259079.96	316849.10	2259079.64	Метод спутниковых геодезических измерений (определений)	$Mt = \sqrt{(m_0^2 + m_1^2)} = \sqrt{(0,1^2 + 0,1^2)} = 0,1$	-
34	316840.08	2259046.48	316839.96	2259046.76	Метод спутниковых геодезических измерений (определений)	$Mt = \sqrt{(m_0^2 + m_1^2)} = \sqrt{(0,1^2 + 0,1^2)} = 0,1$	-
38	316859.33	2259040.79	316859.22	2259040.96	Метод спутниковых геодезических измерений (определений)	$Mt = \sqrt{(m_0^2 + m_1^2)} = \sqrt{(0,1^2 + 0,1^2)} = 0,1$	-

2. Сведения о частях границ уточняемого земельного участка с кадастровым номером 37:15:012001:25 :

Обозначение части границ		Горизонтальное проложение (S), м	Описание прохождения части границ	Сведения о согласовании местоположения границ (согласовано/спорное)
от т.	до т.			
1	2	3	4	5
38	37	34.56	-	-
37	31	19.29	-	-
31	34	34.13	-	-
34	38	20.11	-	-

3. Сведения о характеристиках уточняемого земельного участка с кадастровым номером 37:15:012001:25 :		
№ п/п	Наименование характеристики	Значение характеристики
1	2	3
1.	Адрес земельного участка	Российская Федерация, Ивановская область, район Родниковский, город Родники, улица Осипенко, дом 41
1.1.	Сведения о местоположении земельного участка (при отсутствии адреса) в структурированном в соответствии с федеральной информационной адресной системой виде	-
1.2.	Дополнительные сведения о местоположении земельного участка	Ивановская область, Родниковский район, г. Родники, ул. Осипенко, дом 41
2.	Площадь земельного участка \pm величина погрешности определения (вычисления) площади ($P \pm \Delta P$), м2	676 ± 9
3.	Формула, примененная для расчета предельной допустимой погрешности определения площади земельного участка, с подставленными значениями и итоговые (вычисленные) значения (ΔP), м2	$\Delta P = 3.5 * M_t * \sqrt{P} = 3.5 * 0.1 * \sqrt{676} = 9$
4.	Площадь земельного участка согласно сведениям Единого государственного реестра недвижимости (Ркад), м2	677
5.	Оценка расхождения Р и Ркад ($P - P_{кад}$), м2	1
6.	Предельные минимальный и максимальный размеры земельного участка ($P_{мин}$ и $P_{макс}$), м2	- -
7.	Кадастровый номер или иной государственный учетный номер (инвентарный) объекта недвижимости, расположенного на земельном участке	37:15:012001:97
8.	Вид (виды) разрешенного использования	Для индивидуального жилищного строительства
8.1.	Дополнительные сведения об использовании земельного участка	-
9.	Сведения о земельных участках (землях общего пользования, территории общего пользования), посредством которых обеспечивается доступ	Земли общего пользования
10.	Иные сведения	-
4. Пояснения к сведениям об уточняемом земельном участке с кадастровым номером 37:15:012001:25 :		
1.	-	

Сведения об уточняемых земельных участках, необходимые для исправления реестровых ошибок в сведениях о местоположении их границ

1. Сведения о характерных точках границ уточняемого земельного участка с кадастровым номером 37:15:012001:30 :

Система координат МСК-37, зона 2

Зона № 4

Обозначение характерных точек границ	Координаты, м				Метод определени я координат	Формулы, примененные для расчета средней квадратической погрешности определения координат характерных точек границ (Mt), с подставленными в такие формулы значениями и итоговые (вычисленные) значения Mt, м	Описание закрепле ния точки
	содержатся в Едином государственном реестре недвижимости		определены в результате выполнения комплексных кадастровых работ				
	X	Y	X	Y			
1	2	3	4	5	6	7	8
112	316791.36	2259133.71	316791.24	2259132.79	Метод спутниковых геодезических измерений (определений)	$Mt = \sqrt{(m_0^2 + m_1^2)} = \sqrt{(0,1^2 + 0,1^2)} = 0,1$	-
113	316782.26	2259101.04	316781.58	2259100.46	Метод спутниковых геодезических измерений (определений)	$Mt = \sqrt{(m_0^2 + m_1^2)} = \sqrt{(0,1^2 + 0,1^2)} = 0,1$	-
114	316787.63	2259099.55	316786.83	2259098.80	Метод спутниковых геодезических измерений (определений)	$Mt = \sqrt{(m_0^2 + m_1^2)} = \sqrt{(0,1^2 + 0,1^2)} = 0,1$	-
115	316809.18	2259093.21	316808.84	2259092.84	Метод спутниковых геодезических измерений (определений)	$Mt = \sqrt{(m_0^2 + m_1^2)} = \sqrt{(0,1^2 + 0,1^2)} = 0,1$	-
116	316817.30	2259125.93	316817.16	2259125.02	Метод спутниковых геодезических измерений (определений)	$Mt = \sqrt{(m_0^2 + m_1^2)} = \sqrt{(0,1^2 + 0,1^2)} = 0,1$	-
112	316791.36	2259133.71	316791.24	2259132.79	Метод спутниковых геодезических измерений (определений)	$Mt = \sqrt{(m_0^2 + m_1^2)} = \sqrt{(0,1^2 + 0,1^2)} = 0,1$	-

2. Сведения о частях границ уточняемого земельного участка с кадастровым номером 37:15:012001:30 :

Обозначение части границ		Горизонтальное проложение (S), м	Описание прохождения части границ	Сведения о согласовании местоположения границ (согласовано/спорное)
от т.	до т.			
1	2	3	4	5
112	113	33.74	-	-
113	114	5.51	-	-
114	115	22.80	-	-
115	116	33.24	-	-
116	112	27.06	-	-

3. Сведения о характеристиках уточняемого земельного участка с кадастровым номером 37:15:012001:30 :		
№ п/п	Наименование характеристики	Значение характеристики
1	2	3
1.	Адрес земельного участка	Российская Федерация, Ивановская область, район Родниковский, город Родники, улица 9 Января, дом 41
1.1.	Сведения о местоположении земельного участка (при отсутствии адреса) в структурированном в соответствии с федеральной информационной адресной системой виде	-
1.2.	Дополнительные сведения о местоположении земельного участка	обл. Ивановская, р-н Родниковский, г. Родники, ул. 9 Января, дом 41
2.	Площадь земельного участка ± величина погрешности определения (вычисления) площади ($P \pm \Delta P$), м2	929 ± 11
3.	Формула, примененная для расчета предельной допустимой погрешности определения площади земельного участка, с подставленными значениями и итоговые (вычисленные) значения (ΔP), м2	$\Delta P = 3.5 * M_t * \sqrt{P} = 3.5 * 0.1 * \sqrt{929} = 11$
4.	Площадь земельного участка согласно сведениям Единого государственного реестра недвижимости (Ркад), м2	931
5.	Оценка расхождения Р и Ркад ($P - P_{кад}$), м2	2
6.	Предельные минимальный и максимальный размеры земельного участка ($P_{мин}$ и $P_{макс}$), м2	- -
7.	Кадастровый номер или иной государственный учетный номер (инвентарный) объекта недвижимости, расположенного на земельном участке	37:15:012001:103
8.	Вид (виды) разрешенного использования	Для индивидуального жилищного строительства
8.1.	Дополнительные сведения об использовании земельного участка	-
9.	Сведения о земельных участках (землях общего пользования, территории общего пользования), посредством которых обеспечивается доступ	Земли общего пользования
10.	Иные сведения	-
4. Пояснения к сведениям об уточняемом земельном участке с кадастровым номером 37:15:012001:30 :		
1.	-	

Сведения об уточняемых земельных участках, необходимые для исправления реестровых ошибок в сведениях о местоположении их границ

1. Сведения о характерных точках границ уточняемого земельного участка с кадастровым номером 37:15:012001:32 :

Система координат МСК-37, зона 2

Зона № 4

Обозначение характерных точек границ	Координаты, м				Метод определени я координат	Формулы, примененные для расчета средней квадратической погрешности определения координат характерных точек границ (Mt), с подставленными в такие формулы значениями и итоговые (вычисленные) значения Mt, м	Описание закрепле ния точки
	содержатся в Едином государственном реестре недвижимости		определены в результате выполнения комплексных кадастровых работ				
	X	Y	X	Y			
1	2	3	4	5	6	7	8
31	316849.47	2259079.96	316849.10	2259079.64	Метод спутниковых геодезических измерений (определений)	$Mt = \sqrt{(m_0^2 + m_1^2)} = \sqrt{(0,1^2 + 0,1^2)} = 0,1$	-
117	316856.94	2259108.69	-	-	Метод спутниковых геодезических измерений (определений)	0.10	-
118	316858.18	2259113.45	316858.00	2259113.41	Метод спутниковых геодезических измерений (определений)	$Mt = \sqrt{(m_0^2 + m_1^2)} = \sqrt{(0,1^2 + 0,1^2)} = 0,1$	-
119	316837.52	2259119.59	316837.74	2259119.23	Метод спутниковых геодезических измерений (определений)	$Mt = \sqrt{(m_0^2 + m_1^2)} = \sqrt{(0,1^2 + 0,1^2)} = 0,1$	-
25	316829.01	2259086.99	316828.88	2259086.87	Метод спутниковых геодезических измерений (определений)	$Mt = \sqrt{(m_0^2 + m_1^2)} = \sqrt{(0,1^2 + 0,1^2)} = 0,1$	-
24	316830.76	2259086.29	316830.84	2259086.25	Метод спутниковых геодезических измерений (определений)	$Mt = \sqrt{(m_0^2 + m_1^2)} = \sqrt{(0,1^2 + 0,1^2)} = 0,1$	-
31	316849.47	2259079.96	316849.10	2259079.64	Метод спутниковых геодезических измерений (определений)	$Mt = \sqrt{(m_0^2 + m_1^2)} = \sqrt{(0,1^2 + 0,1^2)} = 0,1$	-

2. Сведения о частях границ уточняемого земельного участка с кадастровым номером 37:15:012001:32 :

Обозначение части границ		Горизонтальное положение (S), м	Описание прохождения части границ	Сведения о согласовании местоположения границ (согласовано/спорное)
от т.	до т.			
1	2	3	4	5
31	118	34.92	-	-
118	119	21.08	-	-

2. Сведения о частях границ уточняемого земельного участка с кадастровым номером 37:15:012001:32 :				
Обозначение части границ		Горизонтально е проложение (S), м	Описание прохождения части границ	Сведения о согласовании местоположения границ (согласовано/спорное)
от т.	до т.			
1	2	3	4	5
119	25	33.55	-	-
25	24	2.06	-	-
24	31	19.42	-	-
3. Сведения о характеристиках уточняемого земельного участка с кадастровым номером 37:15:012001:32 :				
№ п/п	Наименование характеристики		Значение характеристики	
1	2		3	
1.	Адрес земельного участка		Российская Федерация, Ивановская область, район Родниковский, город Родники, улица 9 Января, дом 45	
1.1.	Сведения о местоположении земельного участка (при отсутствии адреса) в структурированном в соответствии с федеральной информационной адресной системой виде		-	
1.2.	Дополнительные сведения о местоположении земельного участка		Ивановская область, Родниковский район, г. Родники, ул. 9 Января, д. 45	
2.	Площадь земельного участка ± величина погрешности определения (вычисления) площади ($P \pm \Delta P$), м2		726 ± 9	
3.	Формула, примененная для расчета предельной допустимой погрешности определения площади земельного участка, с подставленными значениями и итоговые (вычисленные) значения (ΔP), м2		$\Delta P = 3.5 * M_t * \sqrt{P} = 3.5 * 0.1 * \sqrt{726} = 9$	
4.	Площадь земельного участка согласно сведениям Единого государственного реестра недвижимости (Ркад), м2		737	
5.	Оценка расхождения Р и Ркад ($P - P_{кад}$), м2		11	
6.	Предельные минимальный и максимальный размеры земельного участка ($P_{мин}$ и $P_{макс}$), м2		- -	
7.	Кадастровый номер или иной государственный учетный номер (инвентарный) объекта недвижимости, расположенного на земельном участке		37:15:012001:90	
8.	Вид (виды) разрешенного использования		Для индивидуального жилищного строительства	
8.1.	Дополнительные сведения об использовании земельного участка		-	
9.	Сведения о земельных участках (землях общего пользования, территории общего пользования), посредством которых обеспечивается доступ		Земли общего пользования	
10.	Иные сведения		-	
4. Пояснения к сведениям об уточняемом земельном участке с кадастровым номером 37:15:012001:32 :				
1.	-			

Сведения об уточняемых земельных участках, необходимые для исправления реестровых ошибок в сведениях о местоположении их границ

1. Сведения о характерных точках границ уточняемого земельного участка с кадастровым номером 37:15:012001:33 :

Система координат МСК-37, зона 2

Зона № 4

Обозначение характерных точек границ	Координаты, м				Метод определени я координат	Формулы, примененные для расчета средней квадратической погрешности определения координат характерных точек границ (Mt), с подставленными в такие формулы значениями и итоговые (вычисленные) значения Mt, м	Описание закрепле ния точки
	содержатся в Едином государственном реестре недвижимости		определены в результате выполнения комплексных кадастровых работ				
	X	Y	X	Y			
1	2	3	4	5	6	7	8
120	316876.84	2259103.06	316877.68	2259106.66	Метод спутниковых геодезических измерений (определений)	$Mt = \sqrt{(m_0^2 + m_1^2)} = \sqrt{(0,1^2 + 0,1^2)} = 0,1$	-
117	316856.94	2259108.69	-	-	Метод спутниковых геодезических измерений (определений)	0.10	Долговремен ный межевой знак
118	-	-	316858.00	2259113.41	Метод спутниковых геодезических измерений (определений)	$Mt = \sqrt{(m_0^2 + m_1^2)} = \sqrt{(0,1^2 + 0,1^2)} = 0,1$	-
31	316849.47	2259079.96	316849.10	2259079.64	Метод спутниковых геодезических измерений (определений)	$Mt = \sqrt{(m_0^2 + m_1^2)} = \sqrt{(0,1^2 + 0,1^2)} = 0,1$	-
111	316855.78	2259078.04	-	-	Метод спутниковых геодезических измерений (определений)	0.10	Долговремен ный межевой знак
37	316867.62	2259074.43	316867.68	2259074.47	Метод спутниковых геодезических измерений (определений)	$Mt = \sqrt{(m_0^2 + m_1^2)} = \sqrt{(0,1^2 + 0,1^2)} = 0,1$	-
120	316876.84	2259103.06	316877.68	2259106.66	Метод спутниковых геодезических измерений (определений)	$Mt = \sqrt{(m_0^2 + m_1^2)} = \sqrt{(0,1^2 + 0,1^2)} = 0,1$	-

2. Сведения о частях границ уточняемого земельного участка с кадастровым номером 37:15:012001:33 :

Обозначение части границ		Горизонтальное проложение (S), м	Описание прохождения части границ	Сведения о согласовании местоположения границ (согласовано/спорное)
от т.	до т.			
1	2	3	4	5
120	118	20.81	-	-
118	31	34.92	-	-

2. Сведения о частях границ уточняемого земельного участка с кадастровым номером 37:15:012001:33 :				
Обозначение части границ		Горизонтально е проложение (S), м	Описание прохождения части границ	Сведения о согласовании местоположения границ (согласовано/спорное)
от т.	до т.			
1	2	3	4	5
31	37	19.29	-	-
37	120	33.71	-	-
3. Сведения о характеристиках уточняемого земельного участка с кадастровым номером 37:15:012001:33 :				
№ п/п	Наименование характеристики		Значение характеристики	
1	2		3	
1.	Адрес земельного участка		Российская Федерация, Ивановская область, район Родниковский, город Родники, улица 9 Января, дом 47	
1.1.	Сведения о местоположении земельного участка (при отсутствии адреса) в структурированном в соответствии с федеральной информационной адресной системой виде		-	
1.2.	Дополнительные сведения о местоположении земельного участка		обл. Ивановская, р-н Родниковский, г. Родники, ул. 9 Января, дом 47	
2.	Площадь земельного участка ± величина погрешности определения (вычисления) площади ($P \pm \Delta P$), м2		687 ± 9	
3.	Формула, примененная для расчета предельной допустимой погрешности определения площади земельного участка, с подставленными значениями и итоговые (вычисленные) значения (ΔP), м2		$\Delta P = 3.5 * M_t * \sqrt{P} = 3.5 * 0.1 * \sqrt{687} = 9$	
4.	Площадь земельного участка согласно сведениям Единого государственного реестра недвижимости (Ркад), м2		592	
5.	Оценка расхождения P и Ркад ($P - P_{кад}$), м2		95	
6.	Предельные минимальный и максимальный размеры земельного участка ($P_{мин}$ и $P_{макс}$), м2		- -	
7.	Кадастровый номер или иной государственный учетный номер (инвентарный) объекта недвижимости, расположенного на земельном участке		37:15:012001:81	
8.	Вид (виды) разрешенного использования		Для индивидуального жилищного строительства	
8.1.	Дополнительные сведения об использовании земельного участка		-	
9.	Сведения о земельных участках (землях общего пользования, территории общего пользования), посредством которых обеспечивается доступ		Земли общего пользования	
10.	Иные сведения		-	
4. Пояснения к сведениям об уточняемом земельном участке с кадастровым номером 37:15:012001:33 :				
1.	-			

Сведения об уточняемых земельных участках, необходимые для исправления реестровых ошибок в сведениях о местоположении их границ

1. Сведения о характерных точках границ уточняемого земельного участка с кадастровым номером 37:15:012001:34 :

Система координат МСК-37, зона 2

Зона № 4

Обозначение характерных точек границ	Координаты, м				Метод определе ния координат	Формулы, примененные для расчета средней квадратической погрешности определения координат характерных точек границ (Mt), с подставленными в такие формулы значениями и итоговые (вычисленные) значения Mt, м	Описание закрепле ния точки
	содержатся в Едином государственном реестре недвижимости		определены в результате выполнения комплексных кадастровых работ				
	X	Y	X	Y			
1	2	3	4	5	6	7	8
37	316867.62	2259074.43	316867.68	2259074.47	Метод спутниковых геодезических измерений (определений)	$Mt = \sqrt{(m_0^2 + m_1^2)} = \sqrt{(0,1^2 + 0,1^2)} = 0,1$	-
36	316886.57	2259068.47	316886.57	2259068.45	Метод спутниковых геодезических измерений (определений)	$Mt = \sqrt{(m_0^2 + m_1^2)} = \sqrt{(0,1^2 + 0,1^2)} = 0,1$	-
121	316890.58	2259078.51	-	-	Метод спутниковых геодезических измерений (определений)	0.30	Закрепление отсутствует
122	316896.02	2259097.68	-	-	Метод спутниковых геодезических измерений (определений)	0.30	Закрепление отсутствует
123	316896.58	2259101.30	316896.71	2259101.19	Метод спутниковых геодезических измерений (определений)	$Mt = \sqrt{(m_0^2 + m_1^2)} = \sqrt{(0,1^2 + 0,1^2)} = 0,1$	-
124	316878.28	2259106.96	-	-	Метод спутниковых геодезических измерений (определений)	0.30	Закрепление отсутствует
120	316876.84	2259103.06	316877.68	2259106.66	Метод спутниковых геодезических измерений (определений)	$Mt = \sqrt{(m_0^2 + m_1^2)} = \sqrt{(0,1^2 + 0,1^2)} = 0,1$	-
37	316867.62	2259074.43	316867.68	2259074.47	Метод спутниковых геодезических измерений (определений)	$Mt = \sqrt{(m_0^2 + m_1^2)} = \sqrt{(0,1^2 + 0,1^2)} = 0,1$	-

2. Сведения о частях границ уточняемого земельного участка с кадастровым номером 37:15:012001:34 :				
Обозначение части границ		Горизонтально е проложение (S), м	Описание прохождения части границ	Сведения о согласовании местоположения границ (согласовано/спорное)
от т.	до т.			
1	2	3	4	5
37	36	19.83	-	-
36	123	34.27	-	-
123	120	19.80	-	-
120	37	33.71	-	-
3. Сведения о характеристиках уточняемого земельного участка с кадастровым номером 37:15:012001:34 :				
№ п/п	Наименование характеристики		Значение характеристики	
1	2		3	
1.	Адрес земельного участка		Российская Федерация, Ивановская область, район Родниковский, город Родники, улица 9 Января, дом 49	
1.1.	Сведения о местоположении земельного участка (при отсутствии адреса) в структурированном в соответствии с федеральной информационной адресной системой виде		-	
1.2.	Дополнительные сведения о местоположении земельного участка		обл. Ивановская, р-н Родниковский, г. Родники, ул. 9 Января, дом 49	
2.	Площадь земельного участка ± величина погрешности определения (вычисления) площади ($P \pm \Delta P$), м2		673 ± 9	
3.	Формула, примененная для расчета предельной допустимой погрешности определения площади земельного участка, с подставленными значениями и итоговые (вычисленные) значения (ΔP), м2		$\Delta P = 3.5 * M_t * \sqrt{P} = 3.5 * 0.1 * \sqrt{673} = 9$	
4.	Площадь земельного участка согласно сведениям Единого государственного реестра недвижимости (Ркад), м2		691	
5.	Оценка расхождения Р и Ркад ($P - P_{кад}$), м2		18	
6.	Предельные минимальный и максимальный размеры земельного участка ($P_{мин}$ и $P_{макс}$), м2		- -	
7.	Кадастровый номер или иной государственный учетный номер (инвентарный) объекта недвижимости, расположенного на земельном участке		37:15:012001:76	
8.	Вид (виды) разрешенного использования		Для индивидуального жилищного строительства	
8.1.	Дополнительные сведения об использовании земельного участка		-	
9.	Сведения о земельных участках (землях общего пользования, территории общего пользования), посредством которых обеспечивается доступ		Земли общего пользования	
10.	Иные сведения		-	
4. Пояснения к сведениям об уточняемом земельном участке с кадастровым номером 37:15:012001:34 :				
1.	-			

Сведения об уточняемых земельных участках, необходимые для исправления реестровых ошибок в сведениях о местоположении их границ

1. Сведения о характерных точках границ уточняемого земельного участка с кадастровым номером 37:15:012001:38 :

Система координат МСК-37, зона 2

Зона № 4

Обозначение характерных точек границ	Координаты, м				Метод определени я координат	Формулы, примененные для расчета средней квадратической погрешности определения координат характерных точек границ (Mt), с подставленными в такие формулы значениями и итоговые (вычисленные) значения Mt, м	Описание закрепле ния точки
	содержатся в Едином государственном реестре недвижимости		определены в результате выполнения комплексных кадастровых работ				
	X	Y	X	Y			
1	2	3	4	5	6	7	8
68	316963.93	2259045.27	316963.91	2259045.43	Метод спутниковых геодезических измерений (определений)	$Mt = \sqrt{(m_0^2 + m_1^2)} = \sqrt{(0,1^2 + 0,1^2)} = 0,1$	-
125	316973.10	2259077.73	316973.88	2259077.89	Метод спутниковых геодезических измерений (определений)	$Mt = \sqrt{(m_0^2 + m_1^2)} = \sqrt{(0,1^2 + 0,1^2)} = 0,1$	-
126	316954.16	2259084.41	316954.18	2259084.23	Метод спутниковых геодезических измерений (определений)	$Mt = \sqrt{(m_0^2 + m_1^2)} = \sqrt{(0,1^2 + 0,1^2)} = 0,1$	-
127	316952.78	2259079.98	-	-	Метод спутниковых геодезических измерений (определений)	0.10	Труба металлическ ая
65	316944.75	2259050.86	-	-	-	0.10	Столб бетонный
66	-	-	316944.61	2259051.05	Метод спутниковых геодезических измерений (определений)	$Mt = \sqrt{(m_0^2 + m_1^2)} = \sqrt{(0,1^2 + 0,1^2)} = 0,1$	-
68	316963.93	2259045.27	316963.91	2259045.43	Метод спутниковых геодезических измерений (определений)	$Mt = \sqrt{(m_0^2 + m_1^2)} = \sqrt{(0,1^2 + 0,1^2)} = 0,1$	-

2. Сведения о частях границ уточняемого земельного участка с кадастровым номером 37:15:012001:38 :

Обозначение части границ		Горизонтальное проложение (S), м	Описание прохождения части границ	Сведения о согласовании местоположения границ (согласовано/спорное)
от т.	до т.			
1	2	3	4	5
68	125	33.96	-	-
125	126	20.70	-	-
126	66	34.53	-	-
66	68	20.10	-	-

3. Сведения о характеристиках уточняемого земельного участка с кадастровым номером 37:15:012001:38 :		
№ п/п	Наименование характеристики	Значение характеристики
1	2	3
1.	Адрес земельного участка	Российская Федерация, Ивановская область, район Родниковский, город Родники, улица 9 Января, дом 57
1.1.	Сведения о местоположении земельного участка (при отсутствии адреса) в структурированном в соответствии с федеральной информационной адресной системой виде	-
1.2.	Дополнительные сведения о местоположении земельного участка	Ивановская область, Родниковский район, г. Родники, ул. 9 Января, дом 57
2.	Площадь земельного участка \pm величина погрешности определения (вычисления) площади ($P \pm \Delta P$), м2	698 ± 9
3.	Формула, примененная для расчета предельной допустимой погрешности определения площади земельного участка, с подставленными значениями и итоговые (вычисленные) значения (ΔP), м2	$\Delta P = 3.5 * M_t * \sqrt{P} = 3.5 * 0.1 * \sqrt{698} = 9$
4.	Площадь земельного участка согласно сведениям Единого государственного реестра недвижимости (Ркад), м2	688
5.	Оценка расхождения Р и Ркад ($P - P_{кад}$), м2	10
6.	Предельные минимальный и максимальный размеры земельного участка ($P_{мин}$ и $P_{макс}$), м2	- -
7.	Кадастровый номер или иной государственный учетный номер (инвентарный) объекта недвижимости, расположенного на земельном участке	37:15:012001:75
8.	Вид (виды) разрешенного использования	Для индивидуального жилищного строительства
8.1.	Дополнительные сведения об использовании земельного участка	-
9.	Сведения о земельных участках (землях общего пользования, территории общего пользования), посредством которых обеспечивается доступ	Земли общего пользования
10.	Иные сведения	-
4. Пояснения к сведениям об уточняемом земельном участке с кадастровым номером 37:15:012001:38 :		
1.	-	

Сведения об уточняемых земельных участках, необходимые для исправления реестровых ошибок в сведениях о местоположении их границ

1. Сведения о характерных точках границ уточняемого земельного участка с кадастровым номером 37:15:012001:39 :

Система координат МСК-37, зона 2

Зона № 4

Обозначение характерных точек границ	Координаты, м				Метод определени я координат	Формулы, примененные для расчета средней квадратической погрешности определения координат характерных точек границ (Mt), с подставленными в такие формулы значениями и итоговые (вычисленные) значения Mt, м	Описание закрепле ния точки
	содержатся в Едином государственном реестре недвижимости		определены в результате выполнения комплексных кадастровых работ				
	X	Y	X	Y			
1	2	3	4	5	6	7	8
125	316973.10	2259077.73	316973.88	2259077.89	Метод спутниковых геодезических измерений (определений)	$Mt = \sqrt{(m_0^2 + m_1^2)} = \sqrt{(0,1^2 + 0,1^2)} = 0,1$	-
68	316963.93	2259045.27	316963.91	2259045.43	Метод спутниковых геодезических измерений (определений)	$Mt = \sqrt{(m_0^2 + m_1^2)} = \sqrt{(0,1^2 + 0,1^2)} = 0,1$	-
71	316982.42	2259040.58	-	-	Метод спутниковых геодезических измерений (определений)	0.10	-
70	-	-	316983.20	2259040.86	Метод спутниковых геодезических измерений (определений)	$Mt = \sqrt{(m_0^2 + m_1^2)} = \sqrt{(0,1^2 + 0,1^2)} = 0,1$	-
128	316992.82	2259071.80	316993.08	2259072.07	Метод спутниковых геодезических измерений (определений)	$Mt = \sqrt{(m_0^2 + m_1^2)} = \sqrt{(0,1^2 + 0,1^2)} = 0,1$	-
125	316973.10	2259077.73	316973.88	2259077.89	Метод спутниковых геодезических измерений (определений)	$Mt = \sqrt{(m_0^2 + m_1^2)} = \sqrt{(0,1^2 + 0,1^2)} = 0,1$	-

2. Сведения о частях границ уточняемого земельного участка с кадастровым номером 37:15:012001:39 :

Обозначение части границ		Горизонтальное проложение (S), м	Описание прохождения части границ	Сведения о согласовании местоположения границ (согласовано/спорное)
от т.	до т.			
1	2	3	4	5
125	68	33.96	-	-
68	70	19.82	-	-
70	128	32.74	-	-
128	125	20.06	-	-

3. Сведения о характеристиках уточняемого земельного участка с кадастровым номером 37:15:012001:39 :		
№ п/п	Наименование характеристики	Значение характеристики
1	2	3
1.	Адрес земельного участка	Российская Федерация, Ивановская область, район Родниковский, город Родники, улица 9 Января, дом 59
1.1.	Сведения о местоположении земельного участка (при отсутствии адреса) в структурированном в соответствии с федеральной информационной адресной системой виде	-
1.2.	Дополнительные сведения о местоположении земельного участка	обл. Ивановская, р-н Родниковский, г. Родники, ул. 9 Января, дом 59
2.	Площадь земельного участка \pm величина погрешности определения (вычисления) площади ($P \pm \Delta P$), м2	664 ± 9
3.	Формула, примененная для расчета предельной допустимой погрешности определения площади земельного участка, с подставленными значениями и итоговые (вычисленные) значения (ΔP), м2	$\Delta P = 3.5 * M_t * \sqrt{P} = 3.5 * 0.1 * \sqrt{664} = 9$
4.	Площадь земельного участка согласно сведениям Единого государственного реестра недвижимости (Ркад), м2	660
5.	Оценка расхождения Р и Ркад ($P - P_{кад}$), м2	4
6.	Предельные минимальный и максимальный размеры земельного участка ($P_{мин}$ и $P_{макс}$), м2	- -
7.	Кадастровый номер или иной государственный учетный номер (инвентарный) объекта недвижимости, расположенного на земельном участке	37:15:012001:82
8.	Вид (виды) разрешенного использования	Для индивидуального жилищного строительства
8.1.	Дополнительные сведения об использовании земельного участка	-
9.	Сведения о земельных участках (землях общего пользования, территории общего пользования), посредством которых обеспечивается доступ	Земли общего пользования
10.	Иные сведения	-
4. Пояснения к сведениям об уточняемом земельном участке с кадастровым номером 37:15:012001:39 :		
1.	-	

Сведения об уточняемых земельных участках, необходимые для исправления реестровых ошибок в сведениях о местоположении их границ

1. Сведения о характерных точках границ уточняемого земельного участка с кадастровым номером 37:15:012001:43 :

Система координат МСК-37, зона 2

Зона № 4

Обозначение характерных точек границ	Координаты, м				Метод определени я координат	Формулы, примененные для расчета средней квадратической погрешности определения координат характерных точек границ (Mt), с подставленными в такие формулы значениями и итоговые (вычисленные) значения Mt, м	Описание закрепле ния точки
	содержатся в Едином государственном реестре недвижимости		определены в результате выполнения комплексных кадастровых работ				
	X	Y	X	Y			
1	2	3	4	5	6	7	8
129	317069.15	2259049.04	317069.33	2259048.87	Метод спутниковых геодезических измерений (определений)	$Mt = \sqrt{(m_0^2 + m_1^2)} = \sqrt{(0,1^2 + 0,1^2)} = 0,1$	-
130	317049.49	2259054.74	317049.32	2259054.66	Метод спутниковых геодезических измерений (определений)	$Mt = \sqrt{(m_0^2 + m_1^2)} = \sqrt{(0,1^2 + 0,1^2)} = 0,1$	-
72	317039.78	2259020.68	317040.41	2259020.46	Метод спутниковых геодезических измерений (определений)	$Mt = \sqrt{(m_0^2 + m_1^2)} = \sqrt{(0,1^2 + 0,1^2)} = 0,1$	-
77	317059.20	2259015.03	317059.33	2259014.88	Метод спутниковых геодезических измерений (определений)	$Mt = \sqrt{(m_0^2 + m_1^2)} = \sqrt{(0,1^2 + 0,1^2)} = 0,1$	-
129	317069.15	2259049.04	317069.33	2259048.87	Метод спутниковых геодезических измерений (определений)	$Mt = \sqrt{(m_0^2 + m_1^2)} = \sqrt{(0,1^2 + 0,1^2)} = 0,1$	-

2. Сведения о частях границ уточняемого земельного участка с кадастровым номером 37:15:012001:43 :

Обозначение части границ		Горизонтальное проложение (S), м	Описание прохождения части границ	Сведения о согласовании местоположения границ (согласовано/спорное)
от т.	до т.			
1	2	3	4	5
129	130	20.83	-	-
130	72	35.34	-	-
72	77	19.73	-	-
77	129	35.43	-	-

3. Сведения о характеристиках уточняемого земельного участка с кадастровым номером 37:15:012001:43 :		
№ п/п	Наименование характеристики	Значение характеристики
1	2	3
1.	Адрес земельного участка	Российская Федерация, Ивановская область, район Родниковский, город Родники, улица 9 Января, дом 67
1.1.	Сведения о местоположении земельного участка (при отсутствии адреса) в структурированном в соответствии с федеральной информационной адресной системой виде	-
1.2.	Дополнительные сведения о местоположении земельного участка	обл. Ивановская, р-н Родниковский, г. Родники, ул. 9 Января, дом 67
2.	Площадь земельного участка \pm величина погрешности определения (вычисления) площади ($P \pm \Delta P$), м2	717 ± 9
3.	Формула, примененная для расчета предельной допустимой погрешности определения площади земельного участка, с подставленными значениями и итоговые (вычисленные) значения (ΔP), м2	$\Delta P = 3.5 * M_t * \sqrt{P} = 3.5 * 0.1 * \sqrt{717} = 9$
4.	Площадь земельного участка согласно сведениям Единого государственного реестра недвижимости (Ркад), м2	721
5.	Оценка расхождения Р и Ркад ($P - P_{кад}$), м2	4
6.	Предельные минимальный и максимальный размеры земельного участка ($P_{мин}$ и $P_{макс}$), м2	- -
7.	Кадастровый номер или иной государственный учетный номер (инвентарный) объекта недвижимости, расположенного на земельном участке	37:15:012001:72
8.	Вид (виды) разрешенного использования	Для индивидуального жилищного строительства
8.1.	Дополнительные сведения об использовании земельного участка	-
9.	Сведения о земельных участках (землях общего пользования, территории общего пользования), посредством которых обеспечивается доступ	Земли общего пользования
10.	Иные сведения	-
4. Пояснения к сведениям об уточняемом земельном участке с кадастровым номером 37:15:012001:43 :		
1.	-	

Сведения об уточняемых земельных участках, необходимые для исправления реестровых ошибок в сведениях о местоположении их границ

1. Сведения о характерных точках границ уточняемого земельного участка с кадастровым номером 37:15:012001:44 :

Система координат МСК-37, зона 2

Зона № 4

Обозначение характерных точек границ	Координаты, м				Метод определени я координат	Формулы, примененные для расчета средней квадратической погрешности определения координат характерных точек границ (Mt), с подставленными в такие формулы значениями и итоговые (вычисленные) значения Mt, м	Описание закрепле ния точки
	содержатся в Едином государственном реестре недвижимости		определены в результате выполнения комплексных кадастровых работ				
	X	Y	X	Y			
1	2	3	4	5	6	7	8
131	317088.07	2259043.59	317087.81	2259043.55	Метод спутниковых геодезических измерений (определений)	$Mt = \sqrt{(m_0^2 + m_1^2)} = \sqrt{(0,1^2 + 0,1^2)} = 0,1$	-
129	317069.15	2259049.04	317069.33	2259048.87	Метод спутниковых геодезических измерений (определений)	$Mt = \sqrt{(m_0^2 + m_1^2)} = \sqrt{(0,1^2 + 0,1^2)} = 0,1$	-
77	317059.20	2259015.03	317059.33	2259014.88	Метод спутниковых геодезических измерений (определений)	$Mt = \sqrt{(m_0^2 + m_1^2)} = \sqrt{(0,1^2 + 0,1^2)} = 0,1$	-
79	317078.21	2259009.31	317078.09	2259009.93	Метод спутниковых геодезических измерений (определений)	$Mt = \sqrt{(m_0^2 + m_1^2)} = \sqrt{(0,1^2 + 0,1^2)} = 0,1$	-
131	317088.07	2259043.59	317087.81	2259043.55	Метод спутниковых геодезических измерений (определений)	$Mt = \sqrt{(m_0^2 + m_1^2)} = \sqrt{(0,1^2 + 0,1^2)} = 0,1$	-

2. Сведения о частях границ уточняемого земельного участка с кадастровым номером 37:15:012001:44 :

Обозначение части границ		Горизонтальное проложение (S), м	Описание прохождения части границ	Сведения о согласовании местоположения границ (согласовано/спорное)
от т.	до т.			
1	2	3	4	5
131	129	19.23	-	-
129	77	35.43	-	-
77	79	19.40	-	-
79	131	35.00	-	-

3. Сведения о характеристиках уточняемого земельного участка с кадастровым номером 37:15:012001:44 :		
№ п/п	Наименование характеристики	Значение характеристики
1	2	3
1.	Адрес земельного участка	Российская Федерация, Ивановская область, район Родниковский, город Родники, улица 9 Января, дом 69
1.1.	Сведения о местоположении земельного участка (при отсутствии адреса) в структурированном в соответствии с федеральной информационной адресной системой виде	-
1.2.	Дополнительные сведения о местоположении земельного участка	обл. Ивановская, р-н Родниковский, г. Родники, ул. 9 Января, дом 69
2.	Площадь земельного участка \pm величина погрешности определения (вычисления) площади ($P \pm \Delta P$), м2	680 ± 9
3.	Формула, примененная для расчета предельной допустимой погрешности определения площади земельного участка, с подставленными значениями и итоговые (вычисленные) значения (ΔP), м2	$\Delta P = 3.5 * M_t * \sqrt{P} = 3.5 * 0.1 * \sqrt{680} = 9$
4.	Площадь земельного участка согласно сведениям Единого государственного реестра недвижимости (Ркад), м2	703
5.	Оценка расхождения Р и Ркад ($P - P_{кад}$), м2	23
6.	Предельные минимальный и максимальный размеры земельного участка ($P_{мин}$ и $P_{макс}$), м2	- -
7.	Кадастровый номер или иной государственный учетный номер (инвентарный) объекта недвижимости, расположенного на земельном участке	37:15:012001:92
8.	Вид (виды) разрешенного использования	Для индивидуального жилищного строительства
8.1.	Дополнительные сведения об использовании земельного участка	-
9.	Сведения о земельных участках (землях общего пользования, территории общего пользования), посредством которых обеспечивается доступ	Земли общего пользования
10.	Иные сведения	-
4. Пояснения к сведениям об уточняемом земельном участке с кадастровым номером 37:15:012001:44 :		
1.	-	

Сведения об уточняемых земельных участках, необходимые для исправления реестровых ошибок в сведениях о местоположении их границ

1. Сведения о характерных точках границ уточняемого земельного участка с кадастровым номером 37:15:012001:27 :

Система координат МСК-37, зона 2

Зона № 4

Обозначение характерных точек границ	Координаты, м				Метод определе ния координат	Формулы, примененные для расчета средней квадратической погрешности определения координат характерных точек границ (Mt), с подставленными в такие формулы значениями и итоговые (вычисленные) значения Mt, м	Описание закрепле ния точки
	содержатся в Едином государственном реестре недвижимости		определены в результате выполнения комплексных кадастровых работ				
	X	Y	X	Y			
1	2	3	4	5	6	7	8
132	316743.92	2259112.41	316742.82	2259111.47	Метод спутниковых геодезических измерений (определений)	$Mt = \sqrt{(m_0^2 + m_1^2)} = \sqrt{(0,1^2 + 0,1^2)} = 0,1$	-
133	316753.04	2259144.70	316753.26	2259144.57	Метод спутниковых геодезических измерений (определений)	$Mt = \sqrt{(m_0^2 + m_1^2)} = \sqrt{(0,1^2 + 0,1^2)} = 0,1$	-
134	316733.12	2259150.65	316733.10	2259150.59	Метод спутниковых геодезических измерений (определений)	$Mt = \sqrt{(m_0^2 + m_1^2)} = \sqrt{(0,1^2 + 0,1^2)} = 0,1$	-
16	316722.92	2259118.02	316723.10	2259117.89	Метод спутниковых геодезических измерений (определений)	$Mt = \sqrt{(m_0^2 + m_1^2)} = \sqrt{(0,1^2 + 0,1^2)} = 0,1$	-
15	316726.64	2259116.95	316726.33	2259116.74	Метод спутниковых геодезических измерений (определений)	$Mt = \sqrt{(m_0^2 + m_1^2)} = \sqrt{(0,1^2 + 0,1^2)} = 0,1$	-
21	316734.10	2259114.36	-	-	-	0.10	-
132	316743.92	2259112.41	316742.82	2259111.47	Метод спутниковых геодезических измерений (определений)	$Mt = \sqrt{(m_0^2 + m_1^2)} = \sqrt{(0,1^2 + 0,1^2)} = 0,1$	-

2. Сведения о частях границ уточняемого земельного участка с кадастровым номером 37:15:012001:27 :

Обозначение части границ		Горизонтально е проложение (S), м	Описание прохождения части границ	Сведения о согласовании местоположения границ (согласовано/спорное)
от т.	до т.			
1	2	3	4	5
132	133	34.71	-	-
133	134	21.04	-	-
134	16	34.19	-	-
16	15	3.43	-	-

2. Сведения о частях границ уточняемого земельного участка с кадастровым номером 37:15:012001:27 :				
Обозначение части границ		Горизонтально е проложение (S), м	Описание прохождения части границ	Сведения о согласовании местоположения границ (согласовано/спорное)
от т.	до т.			
1	2	3	4	5
15	132	17.31	-	-
3. Сведения о характеристиках уточняемого земельного участка с кадастровым номером 37:15:012001:27 :				
№ п/п	Наименование характеристики		Значение характеристики	
1	2		3	
1.	Адрес земельного участка		Российская Федерация, Ивановская область, район Родниковский, город Родники, улица 9-го Января, дом 35	
1.1.	Сведения о местоположении земельного участка (при отсутствии адреса) в структурированном в соответствии с федеральной информационной адресной системой виде		-	
1.2.	Дополнительные сведения о местоположении земельного участка		Ивановская область, р-н Родниковский, г Родники, ул 9-го Января, д 35	
2.	Площадь земельного участка ± величина погрешности определения (вычисления) площади ($P \pm \Delta P$), м2		721 ± 9	
3.	Формула, примененная для расчета предельной допустимой погрешности определения площади земельного участка, с подставленными значениями и итоговые (вычисленные) значения (ΔP), м2		$\Delta P = 3.5 * M_t * \sqrt{P} = 3.5 * 0.1 * \sqrt{721} = 9$	
4.	Площадь земельного участка согласно сведениям Единого государственного реестра недвижимости (Ркад), м2		726	
5.	Оценка расхождения Р и Ркад ($P - P_{кад}$), м2		5	
6.	Предельные минимальный и максимальный размеры земельного участка ($P_{мин}$ и $P_{макс}$), м2		- -	
7.	Кадастровый номер или иной государственный учетный номер (инвентарный) объекта недвижимости, расположенного на земельном участке		37:15:012001:89	
8.	Вид (виды) разрешенного использования		Для индивидуального жилищного строительства	
8.1.	Дополнительные сведения об использовании земельного участка		-	
9.	Сведения о земельных участках (землях общего пользования, территории общего пользования), посредством которых обеспечивается доступ		Земли общего пользования	
10.	Иные сведения		-	
4. Пояснения к сведениям об уточняемом земельном участке с кадастровым номером 37:15:012001:27 :				
1.	-			

Сведения об уточняемых земельных участках, необходимые для исправления реестровых ошибок в сведениях о местоположении их границ

1. Сведения о характерных точках границ уточняемого земельного участка с кадастровым номером 37:15:012001:45 :

Система координат МСК-37, зона 2

Зона № 4

Обозначение характерных точек границ	Координаты, м				Метод определени я координат	Формулы, примененные для расчета средней квадратической погрешности определения координат характерных точек границ (Mt), с подставленными в такие формулы значениями и итоговые (вычисленные) значения Mt, м	Описание закрепле ния точки
	содержатся в Едином государственном реестре недвижимости		определены в результате выполнения комплексных кадастровых работ				
	X	Y	X	Y			
1	2	3	4	5	6	7	8
131	317088.07	2259043.59	317087.81	2259043.55	Метод спутниковых геодезических измерений (определений)	$Mt = \sqrt{(m_0^2 + m_1^2)} = \sqrt{(0,1^2 + 0,1^2)} = 0,1$	-
79	317078.21	2259009.31	317078.09	2259009.93	Метод спутниковых геодезических измерений (определений)	$Mt = \sqrt{(m_0^2 + m_1^2)} = \sqrt{(0,1^2 + 0,1^2)} = 0,1$	-
99	317097.66	2259003.72	317097.32	2259003.82	Метод спутниковых геодезических измерений (определений)	$Mt = \sqrt{(m_0^2 + m_1^2)} = \sqrt{(0,1^2 + 0,1^2)} = 0,1$	-
135	317106.74	2259038.26	317106.00	2259038.48	Метод спутниковых геодезических измерений (определений)	$Mt = \sqrt{(m_0^2 + m_1^2)} = \sqrt{(0,1^2 + 0,1^2)} = 0,1$	-
131	317088.07	2259043.59	317087.81	2259043.55	Метод спутниковых геодезических измерений (определений)	$Mt = \sqrt{(m_0^2 + m_1^2)} = \sqrt{(0,1^2 + 0,1^2)} = 0,1$	-

2. Сведения о частях границ уточняемого земельного участка с кадастровым номером 37:15:012001:45 :

Обозначение части границ		Горизонтальное проложение (S), м	Описание прохождения части границ	Сведения о согласовании местоположения границ (согласовано/спорное)
от т.	до т.			
1	2	3	4	5
131	79	35.00	-	-
79	99	20.18	-	-
99	135	35.73	-	-
135	131	18.88	-	-

3. Сведения о характеристиках уточняемого земельного участка с кадастровым номером 37:15:012001:45 :		
№ п/п	Наименование характеристики	Значение характеристики
1	2	3
1.	Адрес земельного участка	Российская Федерация, Ивановская область, район Родниковский, город Родники, улица 9 Января, дом 71
1.1.	Сведения о местоположении земельного участка (при отсутствии адреса) в структурированном в соответствии с федеральной информационной адресной системой виде	-
1.2.	Дополнительные сведения о местоположении земельного участка	обл. Ивановская, р-н Родниковский, г. Родники, ул. 9 Января, дом 71
2.	Площадь земельного участка \pm величина погрешности определения (вычисления) площади ($P \pm \Delta P$), м2	690 ± 9
3.	Формула, примененная для расчета предельной допустимой погрешности определения площади земельного участка, с подставленными значениями и итоговые (вычисленные) значения (ΔP), м2	$\Delta P = 3.5 * M_t * \sqrt{P} = 3.5 * 0.1 * \sqrt{690} = 9$
4.	Площадь земельного участка согласно сведениям Единого государственного реестра недвижимости (Ркад), м2	707
5.	Оценка расхождения Р и Ркад ($P - P_{кад}$), м2	17
6.	Предельные минимальный и максимальный размеры земельного участка ($P_{мин}$ и $P_{макс}$), м2	- -
7.	Кадастровый номер или иной государственный учетный номер (инвентарный) объекта недвижимости, расположенного на земельном участке	37:15:012001:62
8.	Вид (виды) разрешенного использования	Для индивидуального жилищного строительства
8.1.	Дополнительные сведения об использовании земельного участка	-
9.	Сведения о земельных участках (землях общего пользования, территории общего пользования), посредством которых обеспечивается доступ	Земли общего пользования
10.	Иные сведения	-
4. Пояснения к сведениям об уточняемом земельном участке с кадастровым номером 37:15:012001:45 :		
1.	-	

Сведения об уточняемых земельных участках, необходимые для исправления реестровых ошибок в сведениях о местоположении их границ

1. Сведения о характерных точках границ уточняемого земельного участка с кадастровым номером 37:15:012001:46 :

Система координат МСК-37, зона 2

Зона № 4

Обозначение характерных точек границ	Координаты, м				Метод определе ния координат	Формулы, примененные для расчета средней квадратической погрешности определения координат характерных точек границ (Mt), с подставленными в такие формулы значениями и итоговые (вычисленные) значения Mt, м	Описание закрепле ния точки
	содержатся в Едином государственном реестре недвижимости		определены в результате выполнения комплексных кадастровых работ				
	X	Y	X	Y			
1	2	3	4	5	6	7	8
99	317097.66	2259003.72	317097.32	2259003.82	Метод спутниковых геодезических измерений (определений)	$Mt = \sqrt{(m_0^2 + m_1^2)} = \sqrt{(0,1^2 + 0,1^2)} = 0,1$	-
101	317115.97	2258998.86	-	-	Метод спутниковых геодезических измерений (определений)	0.20	Закрепление отсутствует
104	317116.69	2258998.61	-	-	Метод спутниковых геодезических измерений (определений)	0.20	Закрепление отсутствует
101	-	-	317116.83	2258998.93	Метод спутниковых геодезических измерений (определений)	$Mt = \sqrt{(m_0^2 + m_1^2)} = \sqrt{(0,1^2 + 0,1^2)} = 0,1$	-
136	317125.11	2259028.52	-	-	Метод спутниковых геодезических измерений (определений)	0.20	Закрепление отсутствует
137	317126.27	2259032.65	317126.20	2259032.61	Метод спутниковых геодезических измерений (определений)	$Mt = \sqrt{(m_0^2 + m_1^2)} = \sqrt{(0,1^2 + 0,1^2)} = 0,1$	-
135	317106.74	2259038.26	317106.00	2259038.48	Метод спутниковых геодезических измерений (определений)	$Mt = \sqrt{(m_0^2 + m_1^2)} = \sqrt{(0,1^2 + 0,1^2)} = 0,1$	-
99	317097.66	2259003.72	317097.32	2259003.82	Метод спутниковых геодезических измерений (определений)	$Mt = \sqrt{(m_0^2 + m_1^2)} = \sqrt{(0,1^2 + 0,1^2)} = 0,1$	-

2. Сведения о частях границ уточняемого земельного участка с кадастровым номером 37:15:012001:46 :				
Обозначение части границ		Горизонтально е проложение (S), м	Описание прохождения части границ	Сведения о согласовании местоположения границ (согласовано/спорное)
от т.	до т.			
1	2	3	4	5
99	101	20.11	-	-
101	137	34.96	-	-
137	135	21.04	-	-
135	99	35.73	-	-
3. Сведения о характеристиках уточняемого земельного участка с кадастровым номером 37:15:012001:46 :				
№ п/п	Наименование характеристики		Значение характеристики	
1	2		3	
1.	Адрес земельного участка		Российская Федерация, Ивановская область, район Родниковский, город Родники, улица 9 Января, дом 73	
1.1.	Сведения о местоположении земельного участка (при отсутствии адреса) в структурированном в соответствии с федеральной информационной адресной системой виде		-	
1.2.	Дополнительные сведения о местоположении земельного участка		обл. Ивановская, р-н Родниковский, г. Родники, ул. 9 Января, дом 73	
2.	Площадь земельного участка ± величина погрешности определения (вычисления) площади ($P \pm \Delta P$), м2		727 ± 9	
3.	Формула, примененная для расчета предельной допустимой погрешности определения площади земельного участка, с подставленными значениями и итоговые (вычисленные) значения (ΔP), м2		$\Delta P = 3.5 * M_t * \sqrt{P} = 3.5 * 0.1 * \sqrt{727} = 9$	
4.	Площадь земельного участка согласно сведениям Единого государственного реестра недвижимости (Ркад), м2		711	
5.	Оценка расхождения Р и Ркад ($P - P_{кад}$), м2		16	
6.	Предельные минимальный и максимальный размеры земельного участка ($P_{мин}$ и $P_{макс}$), м2		- -	
7.	Кадастровый номер или иной государственный учетный номер (инвентарный) объекта недвижимости, расположенного на земельном участке		37:15:012001:93	
8.	Вид (виды) разрешенного использования		Для индивидуального жилищного строительства	
8.1.	Дополнительные сведения об использовании земельного участка		-	
9.	Сведения о земельных участках (землях общего пользования, территории общего пользования), посредством которых обеспечивается доступ		Земли общего пользования	
10.	Иные сведения		-	
4. Пояснения к сведениям об уточняемом земельном участке с кадастровым номером 37:15:012001:46 :				
1.	-			

Сведения об уточняемых земельных участках, необходимые для исправления реестровых ошибок в сведениях о местоположении их границ

1. Сведения о характерных точках границ уточняемого земельного участка с кадастровым номером 37:15:012001:48 :

Система координат МСК-37, зона 2

Зона № 4

Обозначение характерных точек границ	Координаты, м				Метод определени я координат	Формулы, примененные для расчета средней квадратической погрешности определения координат характерных точек границ (Mt), с подставленными в такие формулы значениями и итоговые (вычисленные) значения Mt, м	Описание закрепле ния точки
	содержатся в Едином государственном реестре недвижимости		определены в результате выполнения комплексных кадастровых работ				
	X	Y	X	Y			
1	2	3	4	5	6	7	8
108	317160.32	2258984.96	317160.15	2258984.79	Метод спутниковых геодезических измерений (определений)	$Mt = \sqrt{(m_0^2 + m_1^2)} = \sqrt{(0,1^2 + 0,1^2)} = 0,1$	-
138	317172.89	2259018.26	317169.15	2259019.03	Метод спутниковых геодезических измерений (определений)	$Mt = \sqrt{(m_0^2 + m_1^2)} = \sqrt{(0,1^2 + 0,1^2)} = 0,1$	-
139	317150.95	2259025.68	317150.90	2259025.52	Метод спутниковых геодезических измерений (определений)	$Mt = \sqrt{(m_0^2 + m_1^2)} = \sqrt{(0,1^2 + 0,1^2)} = 0,1$	-
140	317139.42	2258991.38	317139.36	2258991.40	Метод спутниковых геодезических измерений (определений)	$Mt = \sqrt{(m_0^2 + m_1^2)} = \sqrt{(0,1^2 + 0,1^2)} = 0,1$	-
108	317160.32	2258984.96	317160.15	2258984.79	Метод спутниковых геодезических измерений (определений)	$Mt = \sqrt{(m_0^2 + m_1^2)} = \sqrt{(0,1^2 + 0,1^2)} = 0,1$	-

2. Сведения о частях границ уточняемого земельного участка с кадастровым номером 37:15:012001:48 :

Обозначение части границ		Горизонтальное проложение (S), м	Описание прохождения части границ	Сведения о согласовании местоположения границ (согласовано/спорное)
от т.	до т.			
1	2	3	4	5
108	138	35.40	-	-
138	139	19.37	-	-
139	140	36.02	-	-
140	108	21.82	-	-

3. Сведения о характеристиках уточняемого земельного участка с кадастровым номером 37:15:012001:48 :		
№ п/п	Наименование характеристики	Значение характеристики
1	2	3
1.	Адрес земельного участка	Российская Федерация, Ивановская область, район Родниковский, город Родники, улица 9 Января, дом 77
1.1.	Сведения о местоположении земельного участка (при отсутствии адреса) в структурированном в соответствии с федеральной информационной адресной системой виде	-
1.2.	Дополнительные сведения о местоположении земельного участка	обл. Ивановская, р-н Родниковский, г. Родники, ул. 9 Января, дом 77
2.	Площадь земельного участка \pm величина погрешности определения (вычисления) площади ($P \pm \Delta P$), м2	734 ± 9
3.	Формула, примененная для расчета предельной допустимой погрешности определения площади земельного участка, с подставленными значениями и итоговые (вычисленные) значения (ΔP), м2	$\Delta P = 3.5 * M_t * \sqrt{P} = 3.5 * 0.1 * \sqrt{734} = 9$
4.	Площадь земельного участка согласно сведениям Единого государственного реестра недвижимости (Ркад), м2	807
5.	Оценка расхождения Р и Ркад ($P - P_{кад}$), м2	73
6.	Предельные минимальный и максимальный размеры земельного участка ($P_{мин}$ и $P_{макс}$), м2	- -
7.	Кадастровый номер или иной государственный учетный номер (инвентарный) объекта недвижимости, расположенного на земельном участке	37:15:012001:86
8.	Вид (виды) разрешенного использования	Для индивидуального жилищного строительства
8.1.	Дополнительные сведения об использовании земельного участка	-
9.	Сведения о земельных участках (землях общего пользования, территории общего пользования), посредством которых обеспечивается доступ	Земли общего пользования
10.	Иные сведения	-
4. Пояснения к сведениям об уточняемом земельном участке с кадастровым номером 37:15:012001:48 :		
1.	-	

Сведения об уточняемых земельных участках, необходимые для исправления реестровых ошибок в сведениях о местоположении их границ

1. Сведения о характерных точках границ уточняемого земельного участка с кадастровым номером 37:15:012001:118 :

Система координат МСК-37, зона 2

Зона № 4

Обозначение характерных точек границ	Координаты, м				Метод определени я координат	Формулы, примененные для расчета средней квадратической погрешности определения координат характерных точек границ (Mt), с подставленными в такие формулы значениями и итоговые (вычисленные) значения Mt, м	Описание закрепле ния точки
	содержатся в Едином государственном реестре недвижимости		определены в результате выполнения комплексных кадастровых работ				
	X	Y	X	Y			
1	2	3	4	5	6	7	8
108	317160.32	2258984.96	317160.15	2258984.79	Метод спутниковых геодезических измерений (определений)	$Mt = \sqrt{(m_0^2 + m_1^2)} = \sqrt{(0,1^2 + 0,1^2)} = 0,1$	-
107	317166.13	2258983.06	317168.42	2258982.37	Метод спутниковых геодезических измерений (определений)	$Mt = \sqrt{(m_0^2 + m_1^2)} = \sqrt{(0,1^2 + 0,1^2)} = 0,1$	-
141	317178.71	2259015.84	317178.32	2259016.01	Метод спутниковых геодезических измерений (определений)	$Mt = \sqrt{(m_0^2 + m_1^2)} = \sqrt{(0,1^2 + 0,1^2)} = 0,1$	-
138	317172.89	2259018.26	-	-	Метод спутниковых геодезических измерений (определений)	0.00	Закрепление отсутствует
н7У	-	-	317169.38	2259019.50	Метод спутниковых геодезических измерений (определений)	$Mt = \sqrt{(m_0^2 + m_1^2)} = \sqrt{(0,1^2 + 0,1^2)} = 0,1$	-
138	-	-	317169.15	2259019.03	Метод спутниковых геодезических измерений (определений)	$Mt = \sqrt{(m_0^2 + m_1^2)} = \sqrt{(0,1^2 + 0,1^2)} = 0,1$	-
108	317160.32	2258984.96	317160.15	2258984.79	Метод спутниковых геодезических измерений (определений)	$Mt = \sqrt{(m_0^2 + m_1^2)} = \sqrt{(0,1^2 + 0,1^2)} = 0,1$	-

2. Сведения о частях границ уточняемого земельного участка с кадастровым номером 37:15:012001:118 :

Обозначение части границ		Горизонтальное положение (S), м	Описание прохождения части границ	Сведения о согласовании местоположения границ (согласовано/спорное)
от т.	до т.			
1	2	3	4	5
108	107	8.62	-	-
107	141	35.07	-	-

2. Сведения о частях границ уточняемого земельного участка с кадастровым номером 37:15:012001:118 :				
Обозначение части границ		Горизонтально е проложение (S), м	Описание прохождения части границ	Сведения о согласовании местоположения границ (согласовано/спорное)
от т.	до т.			
1	2	3	4	5
141	н7У	9.60	-	-
н7У	138	0.52	-	-
138	108	35.40	-	-
3. Сведения о характеристиках уточняемого земельного участка с кадастровым номером 37:15:012001:118 :				
№ п/п	Наименование характеристики		Значение характеристики	
1	2		3	
1.	Адрес земельного участка		Российская Федерация, Ивановская область, район Родниковский, город Родники, улица 9 Января	
1.1.	Сведения о местоположении земельного участка (при отсутствии адреса) в структурированном в соответствии с федеральной информационной адресной системой виде		-	
1.2.	Дополнительные сведения о местоположении земельного участка		Ивановская обл., р-н Родниковский, г. Родники, ул. 9 Января, у д. 77	
2.	Площадь земельного участка ± величина погрешности определения (вычисления) площади ($P \pm \Delta P$), м2		324 ± 6	
3.	Формула, примененная для расчета предельной допустимой погрешности определения площади земельного участка, с подставленными значениями и итоговые (вычисленные) значения (ΔP), м2		$\Delta P = 3.5 * M_t * \sqrt{P} = 3.5 * 0.1 * \sqrt{324} = 6$	
4.	Площадь земельного участка согласно сведениям Единого государственного реестра недвижимости (Ркад), м2		219	
5.	Оценка расхождения Р и Ркад ($P - P_{кад}$), м2		105	
6.	Предельные минимальный и максимальный размеры земельного участка ($P_{мин}$ и $P_{макс}$), м2		- -	
7.	Кадастровый номер или иной государственный учетный номер (инвентарный) объекта недвижимости, расположенного на земельном участке		-	
8.	Вид (виды) разрешенного использования		для огородничества	
8.1.	Дополнительные сведения об использовании земельного участка		-	
9.	Сведения о земельных участках (землях общего пользования, территории общего пользования), посредством которых обеспечивается доступ		Земли общего пользования	
10.	Иные сведения		-	
4. Пояснения к сведениям об уточняемом земельном участке с кадастровым номером 37:15:012001:118 :				
1.	-			

**Описание местоположения зданий, сооружений,
объектов незавершенного строительства на земельном участке**

**1. Сведения о характерных точках контура объекта недвижимости
с кадастровым номером : 37:15:012001:61 :**

Система координат МСК-37, зона 2

Зона № 4

Обозначение характерных точек контура	Содержатся в Едином государственном реестре недвижимости			Определены в ходе выполнения комплексных кадастровых работ			Метод определения координат	Формулы, примененные для расчета средней квадратической погрешности определения координат характерных точек (Mt), м, с подставленными в такие формулы значениями и итоговые (вычисленные) значения Mt, м
	Координаты, м		Радиус , м	Координаты, м		Радиус, м		
	X	Y	R	X	Y	R		
1	2	3	4	5	6	7	8	9
н36О	-	-	-	316924. 19	2259080.4 6	-	Метод спутниковых геодезических измерений (определений)	$Mt = \sqrt{(m_0^2 + m_1^2)} = \sqrt{(0,1^2 + 0,1^2)} = 0,1$
н37О	-	-	-	316926. 22	2259087.6 3	-	Метод спутниковых геодезических измерений (определений)	$Mt = \sqrt{(m_0^2 + m_1^2)} = \sqrt{(0,1^2 + 0,1^2)} = 0,1$
н38О	-	-	-	316918. 82	2259089.7 3	-	Метод спутниковых геодезических измерений (определений)	$Mt = \sqrt{(m_0^2 + m_1^2)} = \sqrt{(0,1^2 + 0,1^2)} = 0,1$
н39О	-	-	-	316916. 79	2259082.5 6	-	Метод спутниковых геодезических измерений (определений)	$Mt = \sqrt{(m_0^2 + m_1^2)} = \sqrt{(0,1^2 + 0,1^2)} = 0,1$
н36О	-	-	-	316924. 19	2259080.4 6	-	Метод спутниковых геодезических измерений (определений)	$Mt = \sqrt{(m_0^2 + m_1^2)} = \sqrt{(0,1^2 + 0,1^2)} = 0,1$

**2. Сведения о характеристиках объекта недвижимости
с кадастровым номером : 37:15:012001:61 :**

№ п/п	Наименование характеристики	Значение характеристики
1	2	3
1.	Вид объекта недвижимости	здание
2.	Ранее присвоенный государственный учетный номер (инвентарный) здания, сооружения, объекта незавершенного строительства	-
3.	Кадастровый номер земельного участка (земельных участков), в границах которого (которых) расположены здание, сооружение, объект незавершенного строительства	37:15:012001:36

2. Сведения о характеристиках объекта недвижимости с кадастровым номером : 37:15:012001:61 :

№ п/п	Наименование характеристики	Значение характеристики
1	2	3
4.	Уникальный учетный номер кадастрового квартала, в границах которого расположены здание, сооружение, объект незавершенного строительства	37:15:012001
5.	Адрес здания, сооружения, объекта незавершенного строительства	Российская Федерация, Ивановская область, район Родниковский, город Родники, улица 9 Января, дом 53
5.1.	Сведения о местоположении здания, сооружения, объекта незавершенного строительства (при отсутствии адреса) в структурированном в соответствии с федеральной информационной адресной системой виде	-
5.2.	Дополнительные сведения о местоположении	Ивановская область, р-н Родниковский, г. Родники, ул. 9 Января, д. 53
6.	Иные сведения	-

3. Пояснения к сведениям об объекте недвижимости с кадастровым номером 37:15:012001:61 :

1.	-
----	---

**Описание местоположения зданий, сооружений,
объектов незавершенного строительства на земельном участке**

**1. Сведения о характерных точках контура объекта недвижимости
с кадастровым номером : 37:15:012001:62 :**

Система координат МСК-37, зона 2

Зона № 4

Обозначение характерных точек контура	Содержатся в Едином государственном реестре недвижимости			Определены в ходе выполнения комплексных кадастровых работ			Метод определения координат	Формулы, примененные для расчета средней квадратической погрешности определения координат характерных точек (Mt), м, с подставленными в такие формулы значениями и итоговые (вычисленные) значения Mt, м
	Координаты, м		Радиус , м	Координаты, м		Радиус, м		
	X	Y	R	X	Y	R		
1	2	3	4	5	6	7	8	9
н40О	-	-	-	317098. 17	2259030.7 6	-	Метод спутниковых геодезических измерений (определений)	$Mt = \sqrt{(m_0^2 + m_1^2)} = \sqrt{(0,1^2 + 0,1^2)} = 0,1$
н41О	-	-	-	317099. 70	2259035.7 4	-	Метод спутниковых геодезических измерений (определений)	$Mt = \sqrt{(m_0^2 + m_1^2)} = \sqrt{(0,1^2 + 0,1^2)} = 0,1$
н42О	-	-	-	317091. 16	2259038.3 7	-	Метод спутниковых геодезических измерений (определений)	$Mt = \sqrt{(m_0^2 + m_1^2)} = \sqrt{(0,1^2 + 0,1^2)} = 0,1$
н43О	-	-	-	317089. 63	2259033.3 9	-	Метод спутниковых геодезических измерений (определений)	$Mt = \sqrt{(m_0^2 + m_1^2)} = \sqrt{(0,1^2 + 0,1^2)} = 0,1$
н40О	-	-	-	317098. 17	2259030.7 6	-	Метод спутниковых геодезических измерений (определений)	$Mt = \sqrt{(m_0^2 + m_1^2)} = \sqrt{(0,1^2 + 0,1^2)} = 0,1$

**2. Сведения о характеристиках объекта недвижимости
с кадастровым номером : 37:15:012001:62 :**

№ п/п	Наименование характеристики	Значение характеристики
1	2	3
1.	Вид объекта недвижимости	здание
2.	Ранее присвоенный государственный учетный номер (инвентарный) здания, сооружения, объекта незавершенного строительства	-
3.	Кадастровый номер земельного участка (земельных участков), в границах которого (которых) расположены здание, сооружение, объект незавершенного строительства	37:15:012001:45

**Описание местоположения зданий, сооружений,
объектов незавершенного строительства на земельном участке**

**1. Сведения о характерных точках контура объекта недвижимости
с кадастровым номером : 37:15:012001:63 :**

Система координат МСК-37, зона 2

Зона № 4

Обозначение характерных точек контура	Содержатся в Едином государственном реестре недвижимости			Определены в ходе выполнения комплексных кадастровых работ			Метод определения координат	Формулы, примененные для расчета средней квадратической погрешности определения координат характерных точек (Mt), м, с подставленными в такие формулы значениями и итоговые (вычисленные) значения Mt, м
	Координаты, м		Радиус , м	Координаты, м		Радиус, м		
	X	Y	R	X	Y	R		
1	2	3	4	5	6	7	8	9
н44О	-	-	-	316693. 45	2259096.4 3	-	Метод спутниковых геодезических измерений (определений)	$Mt = \sqrt{(m_0^2 + m_1^2)} = \sqrt{(0,1^2 + 0,1^2)} = 0,1$
н45О	-	-	-	316697. 02	2259107.4 7	-	Метод спутниковых геодезических измерений (определений)	$Mt = \sqrt{(m_0^2 + m_1^2)} = \sqrt{(0,1^2 + 0,1^2)} = 0,1$
н46О	-	-	-	316688. 98	2259110.0 7	-	Метод спутниковых геодезических измерений (определений)	$Mt = \sqrt{(m_0^2 + m_1^2)} = \sqrt{(0,1^2 + 0,1^2)} = 0,1$
н47О	-	-	-	316685. 41	2259099.0 3	-	Метод спутниковых геодезических измерений (определений)	$Mt = \sqrt{(m_0^2 + m_1^2)} = \sqrt{(0,1^2 + 0,1^2)} = 0,1$
н44О	-	-	-	316693. 45	2259096.4 3	-	Метод спутниковых геодезических измерений (определений)	$Mt = \sqrt{(m_0^2 + m_1^2)} = \sqrt{(0,1^2 + 0,1^2)} = 0,1$

**2. Сведения о характеристиках объекта недвижимости
с кадастровым номером : 37:15:012001:63 :**

№ п/п	Наименование характеристики	Значение характеристики
1	2	3
1.	Вид объекта недвижимости	здание
2.	Ранее присвоенный государственный учетный номер (инвентарный) здания, сооружения, объекта незавершенного строительства	-
3.	Кадастровый номер земельного участка (земельных участков), в границах которого (которых) расположены здание, сооружение, объект незавершенного строительства	37:15:012001:1

**Описание местоположения зданий, сооружений,
объектов незавершенного строительства на земельном участке**

**1. Сведения о характерных точках контура объекта недвижимости
с кадастровым номером : 37:15:012001:64 :**

Система координат МСК-37, зона 2

Зона № 4

Обозначение характерных точек контура	Содержатся в Едином государственном реестре недвижимости			Определены в ходе выполнения комплексных кадастровых работ			Метод определения координат	Формулы, примененные для расчета средней квадратической погрешности определения координат характерных точек (Mt), м, с подставленными в такие формулы значениями и итоговые (вычисленные) значения Mt, м
	Координаты, м		Радиус , м	Координаты, м		Радиус, м		
	X	Y	R	X	Y	R		
1	2	3	4	5	6	7	8	9
н48О	-	-	-	316716. 82	2259090.4 7	-	Метод спутниковых геодезических измерений (определений)	$Mt = \sqrt{(m_0^2 + m_1^2)} = \sqrt{(0,1^2 + 0,1^2)} = 0,1$
н49О	-	-	-	316720. 12	2259105.2 2	-	Метод спутниковых геодезических измерений (определений)	$Mt = \sqrt{(m_0^2 + m_1^2)} = \sqrt{(0,1^2 + 0,1^2)} = 0,1$
н50О	-	-	-	316710. 56	2259107.3 6	-	Метод спутниковых геодезических измерений (определений)	$Mt = \sqrt{(m_0^2 + m_1^2)} = \sqrt{(0,1^2 + 0,1^2)} = 0,1$
н51О	-	-	-	316707. 26	2259092.6 1	-	Метод спутниковых геодезических измерений (определений)	$Mt = \sqrt{(m_0^2 + m_1^2)} = \sqrt{(0,1^2 + 0,1^2)} = 0,1$
н48О	-	-	-	316716. 82	2259090.4 7	-	Метод спутниковых геодезических измерений (определений)	$Mt = \sqrt{(m_0^2 + m_1^2)} = \sqrt{(0,1^2 + 0,1^2)} = 0,1$

**2. Сведения о характеристиках объекта недвижимости
с кадастровым номером : 37:15:012001:64 :**

№ п/п	Наименование характеристики	Значение характеристики
1	2	3
1.	Вид объекта недвижимости	здание
2.	Ранее присвоенный государственный учетный номер (инвентарный) здания, сооружения, объекта незавершенного строительства	-
3.	Кадастровый номер земельного участка (земельных участков), в границах которого (которых) расположены здание, сооружение, объект незавершенного строительства	37:15:012001:2

**Описание местоположения зданий, сооружений,
объектов незавершенного строительства на земельном участке**

**1. Сведения о характерных точках контура объекта недвижимости
с кадастровым номером : 37:15:012001:66 :**

Система координат МСК-37, зона 2

Зона № 4

Обозначение характерных точек контура	Содержатся в Едином государственном реестре недвижимости			Определены в ходе выполнения комплексных кадастровых работ			Метод определения координат	Формулы, примененные для расчета средней квадратической погрешности определения координат характерных точек (Mt), м, с подставленными в такие формулы значениями и итоговые (вычисленные) значения Mt, м
	Координаты, м		Радиус , м	Координаты, м		Радиус, м		
	X	Y	R	X	Y	R		
1	2	3	4	5	6	7	8	9
н52О	-	-	-	316933. 10	2259022.7 4	-	Метод спутниковых геодезических измерений (определений)	$Mt = \sqrt{(m_0^2 + m_1^2)} = \sqrt{(0,1^2 + 0,1^2)} = 0,1$
н53О	-	-	-	316933. 17	2259022.9 8	-	Метод спутниковых геодезических измерений (определений)	$Mt = \sqrt{(m_0^2 + m_1^2)} = \sqrt{(0,1^2 + 0,1^2)} = 0,1$
н54О	-	-	-	316935. 99	2259031.1 0	-	Метод спутниковых геодезических измерений (определений)	$Mt = \sqrt{(m_0^2 + m_1^2)} = \sqrt{(0,1^2 + 0,1^2)} = 0,1$
н55О	-	-	-	316927. 54	2259034.0 2	-	Метод спутниковых геодезических измерений (определений)	$Mt = \sqrt{(m_0^2 + m_1^2)} = \sqrt{(0,1^2 + 0,1^2)} = 0,1$
н56О	-	-	-	316924. 65	2259025.6 6	-	Метод спутниковых геодезических измерений (определений)	$Mt = \sqrt{(m_0^2 + m_1^2)} = \sqrt{(0,1^2 + 0,1^2)} = 0,1$
н52О	-	-	-	316933. 10	2259022.7 4	-	Метод спутниковых геодезических измерений (определений)	$Mt = \sqrt{(m_0^2 + m_1^2)} = \sqrt{(0,1^2 + 0,1^2)} = 0,1$

**2. Сведения о характеристиках объекта недвижимости
с кадастровым номером : 37:15:012001:66 :**

№ п/п	Наименование характеристики	Значение характеристики
1	2	3
1.	Вид объекта недвижимости	здание
2.	Ранее присвоенный государственный учетный номер (инвентарный) здания, сооружения, объекта незавершенного строительства	-

**2. Сведения о характеристиках объекта недвижимости
с кадастровым номером : 37:15:012001:66 :**

№ п/п	Наименование характеристики	Значение характеристики
1	2	3
3.	Кадастровый номер земельного участка (земельных участков), в границах которого (которых) расположены здание, сооружение, объект незавершенного строительства	37:15:012001:12
4.	Уникальный учетный номер кадастрового квартала, в границах которого расположены здание, сооружение, объект незавершенного строительства	37:15:012001
5.	Адрес здания, сооружения, объекта незавершенного строительства	Российская Федерация, Ивановская область, район Родниковский, город Родники, улица Осипенко, дом 45
5.1.	Сведения о местоположении здания, сооружения, объекта незавершенного строительства (при отсутствии адреса) в структурированном в соответствии с федеральной информационной адресной системой виде	-
5.2.	Дополнительные сведения о местоположении	Ивановская область, р-н Родниковский, г. Родники, ул. Осипенко, д. 45
6.	Иные сведения	-

3. Пояснения к сведениям об объекте недвижимости с кадастровым номером 37:15:012001:66 :

1.	-
----	---

**Описание местоположения зданий, сооружений,
объектов незавершенного строительства на земельном участке**

**1. Сведения о характерных точках контура объекта недвижимости
с кадастровым номером : 37:15:012001:67 :**

Система координат МСК-37, зона 2

Зона № 4

Обозначение характерных точек контура	Содержатся в Едином государственном реестре недвижимости			Определены в ходе выполнения комплексных кадастровых работ			Метод определения координат	Формулы, примененные для расчета средней квадратической погрешности определения координат характерных точек (Mt), м, с подставленными в такие формулы значениями и итоговые (вычисленные) значения Mt, м
	Координаты, м		Радиус , м	Координаты, м		Радиус, м		
	X	Y		X	Y			
1	2	3	4	5	6	7	8	9
н57О	-	-	-	316950. 75	2259017.4 1	-	Метод спутниковых геодезических измерений (определений)	$Mt = \sqrt{(m_0^2 + m_1^2)} = \sqrt{(0,1^2 + 0,1^2)} = 0,1$
н58О	-	-	-	316951. 49	2259019.6 7	-	Метод спутниковых геодезических измерений (определений)	$Mt = \sqrt{(m_0^2 + m_1^2)} = \sqrt{(0,1^2 + 0,1^2)} = 0,1$
н59О	-	-	-	316952. 74	2259019.2 6	-	Метод спутниковых геодезических измерений (определений)	$Mt = \sqrt{(m_0^2 + m_1^2)} = \sqrt{(0,1^2 + 0,1^2)} = 0,1$
н60О	-	-	-	316955. 37	2259027.7 7	-	Метод спутниковых геодезических измерений (определений)	$Mt = \sqrt{(m_0^2 + m_1^2)} = \sqrt{(0,1^2 + 0,1^2)} = 0,1$
н61О	-	-	-	316947. 15	2259030.3 1	-	Метод спутниковых геодезических измерений (определений)	$Mt = \sqrt{(m_0^2 + m_1^2)} = \sqrt{(0,1^2 + 0,1^2)} = 0,1$
н62О	-	-	-	316943. 83	2259019.6 7	-	Метод спутниковых геодезических измерений (определений)	$Mt = \sqrt{(m_0^2 + m_1^2)} = \sqrt{(0,1^2 + 0,1^2)} = 0,1$
н57О	-	-	-	316950. 75	2259017.4 1	-	Метод спутниковых геодезических измерений (определений)	$Mt = \sqrt{(m_0^2 + m_1^2)} = \sqrt{(0,1^2 + 0,1^2)} = 0,1$

2. Сведения о характеристиках объекта недвижимости с кадастровым номером : 37:15:012001:67 :

№ п/п	Наименование характеристики	Значение характеристики
1	2	3
1.	Вид объекта недвижимости	здание
2.	Ранее присвоенный государственный учетный номер (инвентарный) здания, сооружения, объекта незавершенного строительства	-
3.	Кадастровый номер земельного участка (земельных участков), в границах которого (которых) расположены здание, сооружение, объект незавершенного строительства	37:15:012001:13
4.	Уникальный учетный номер кадастрового квартала, в границах которого расположены здание, сооружение, объект незавершенного строительства	37:15:012001
5.	Адрес здания, сооружения, объекта незавершенного строительства	Российская Федерация, Ивановская область, район Родниковский, город Родники, улица Осипенко, дом 46
5.1.	Сведения о местоположении здания, сооружения, объекта незавершенного строительства (при отсутствии адреса) в структурированном в соответствии с федеральной информационной адресной системой виде	-
5.2.	Дополнительные сведения о местоположении	Ивановская область, р-н Родниковский, г. Родники, ул. Осипенко, д. 46
6.	Иные сведения	-

3. Пояснения к сведениям об объекте недвижимости с кадастровым номером 37:15:012001:67 :

1.	-
----	---

**Описание местоположения зданий, сооружений,
объектов незавершенного строительства на земельном участке**

**1. Сведения о характерных точках контура объекта недвижимости
с кадастровым номером : 37:15:012001:68 :**

Система координат МСК-37, зона 2

Зона № 4

Обозначение характерных точек контура	Содержатся в Едином государственном реестре недвижимости			Определены в ходе выполнения комплексных кадастровых работ			Метод определения координат	Формулы, примененные для расчета средней квадратической погрешности определения координат характерных точек (Mt), м, с подставленными в такие формулы значениями и итоговые (вычисленные) значения Mt, м
	Координаты, м		Радиус , м	Координаты, м		Радиус, м		
	X	Y		X	Y			
1	2	3	4	5	6	7	8	9
н63О	-	-	-	317024. 57	2258994.3 5	-	Метод спутниковых геодезических измерений (определений)	$Mt = \sqrt{(m_0^2 + m_1^2)} = \sqrt{(0,1^2 + 0,1^2)} = 0,1$
н64О	-	-	-	317025. 87	2258998.2 0	-	Метод спутниковых геодезических измерений (определений)	$Mt = \sqrt{(m_0^2 + m_1^2)} = \sqrt{(0,1^2 + 0,1^2)} = 0,1$
н65О	-	-	-	317027. 31	2258997.7 3	-	Метод спутниковых геодезических измерений (определений)	$Mt = \sqrt{(m_0^2 + m_1^2)} = \sqrt{(0,1^2 + 0,1^2)} = 0,1$
н66О	-	-	-	317029. 20	2259003.1 1	-	Метод спутниковых геодезических измерений (определений)	$Mt = \sqrt{(m_0^2 + m_1^2)} = \sqrt{(0,1^2 + 0,1^2)} = 0,1$
н67О	-	-	-	317018. 35	2259006.9 1	-	Метод спутниковых геодезических измерений (определений)	$Mt = \sqrt{(m_0^2 + m_1^2)} = \sqrt{(0,1^2 + 0,1^2)} = 0,1$
н68О	-	-	-	317015. 11	2258997.6 6	-	Метод спутниковых геодезических измерений (определений)	$Mt = \sqrt{(m_0^2 + m_1^2)} = \sqrt{(0,1^2 + 0,1^2)} = 0,1$
н63О	-	-	-	317024. 57	2258994.3 5	-	Метод спутниковых геодезических измерений (определений)	$Mt = \sqrt{(m_0^2 + m_1^2)} = \sqrt{(0,1^2 + 0,1^2)} = 0,1$

2. Сведения о характеристиках объекта недвижимости с кадастровым номером : 37:15:012001:68 :

№ п/п	Наименование характеристики	Значение характеристики
1	2	3
1.	Вид объекта недвижимости	здание
2.	Ранее присвоенный государственный учетный номер (инвентарный) здания, сооружения, объекта незавершенного строительства	-
3.	Кадастровый номер земельного участка (земельных участков), в границах которого (которых) расположены здание, сооружение, объект незавершенного строительства	37:15:012001:17
4.	Уникальный учетный номер кадастрового квартала, в границах которого расположены здание, сооружение, объект незавершенного строительства	37:15:012001
5.	Адрес здания, сооружения, объекта незавершенного строительства	Российская Федерация, Ивановская область, район Родниковский, город Родники, улица Осипенко, дом 50
5.1.	Сведения о местоположении здания, сооружения, объекта незавершенного строительства (при отсутствии адреса) в структурированном в соответствии с федеральной информационной адресной системой виде	-
5.2.	Дополнительные сведения о местоположении	Ивановская область, р-н Родниковский, г. Родники, ул. Осипенко, д. 50
6.	Иные сведения	-

3. Пояснения к сведениям об объекте недвижимости с кадастровым номером 37:15:012001:68 :

1.	-
----	---

**Описание местоположения зданий, сооружений,
объектов незавершенного строительства на земельном участке**

**1. Сведения о характерных точках контура объекта недвижимости
с кадастровым номером : 37:15:012001:69 :**

Система координат МСК-37, зона 2

Зона № 4

Обозначение характерных точек контура	Содержатся в Едином государственном реестре недвижимости			Определены в ходе выполнения комплексных кадастровых работ			Метод определения координат	Формулы, примененные для расчета средней квадратической погрешности определения координат характерных точек (Mt), м, с подставленными в такие формулы значениями и итоговые (вычисленные) значения Mt, м
	Координаты, м		Радиус , м	Координаты, м		Радиус, м		
	X	Y	R	X	Y	R		
1	2	3	4	5	6	7	8	9
н69О	-	-	-	317124. 19	2258964.7 9	-	Метод спутниковых геодезических измерений (определений)	$Mt = \sqrt{(m_0^2 + m_1^2)} = \sqrt{(0,1^2 + 0,1^2)} = 0,1$
н70О	-	-	-	317126. 56	2258972.3 6	-	Метод спутниковых геодезических измерений (определений)	$Mt = \sqrt{(m_0^2 + m_1^2)} = \sqrt{(0,1^2 + 0,1^2)} = 0,1$
н71О	-	-	-	317115. 56	2258975.8 1	-	Метод спутниковых геодезических измерений (определений)	$Mt = \sqrt{(m_0^2 + m_1^2)} = \sqrt{(0,1^2 + 0,1^2)} = 0,1$
н72О	-	-	-	317113. 19	2258968.2 4	-	Метод спутниковых геодезических измерений (определений)	$Mt = \sqrt{(m_0^2 + m_1^2)} = \sqrt{(0,1^2 + 0,1^2)} = 0,1$
н69О	-	-	-	317124. 19	2258964.7 9	-	Метод спутниковых геодезических измерений (определений)	$Mt = \sqrt{(m_0^2 + m_1^2)} = \sqrt{(0,1^2 + 0,1^2)} = 0,1$

**2. Сведения о характеристиках объекта недвижимости
с кадастровым номером : 37:15:012001:69 :**

№ п/п	Наименование характеристики	Значение характеристики
1	2	3
1.	Вид объекта недвижимости	здание
2.	Ранее присвоенный государственный учетный номер (инвентарный) здания, сооружения, объекта незавершенного строительства	-
3.	Кадастровый номер земельного участка (земельных участков), в границах которого (которых) расположены здание, сооружение, объект незавершенного строительства	37:15:012001:22

**Описание местоположения зданий, сооружений,
объектов незавершенного строительства на земельном участке**

**1. Сведения о характерных точках контура объекта недвижимости
с кадастровым номером : 37:15:012001:71 :**

Система координат МСК-37, зона 2

Зона № 4

Обозначение характерных точек контура	Содержатся в Едином государственном реестре недвижимости			Определены в ходе выполнения комплексных кадастровых работ			Метод определения координат	Формулы, примененные для расчета средней квадратической погрешности определения координат характерных точек (Mt), м, с подставленными в такие формулы значениями и итоговые (вычисленные) значения Mt, м
	Координаты, м		Радиус , м	Координаты, м		Радиус, м		
	X	Y		X	Y			
1	2	3	4	5	6	7	8	9
н73О	-	-	-	317166. 03	2258952.1 7	-	Метод спутниковых геодезических измерений (определений)	$Mt = \sqrt{(m_0^2 + m_1^2)} = \sqrt{(0,1^2 + 0,1^2)} = 0,1$
н74О	-	-	-	317167. 39	2258955.9 9	-	Метод спутниковых геодезических измерений (определений)	$Mt = \sqrt{(m_0^2 + m_1^2)} = \sqrt{(0,1^2 + 0,1^2)} = 0,1$
н75О	-	-	-	317168. 98	2258955.4 2	-	Метод спутниковых геодезических измерений (определений)	$Mt = \sqrt{(m_0^2 + m_1^2)} = \sqrt{(0,1^2 + 0,1^2)} = 0,1$
н76О	-	-	-	317170. 31	2258959.1 7	-	Метод спутниковых геодезических измерений (определений)	$Mt = \sqrt{(m_0^2 + m_1^2)} = \sqrt{(0,1^2 + 0,1^2)} = 0,1$
н77О	-	-	-	317161. 55	2258962.2 9	-	Метод спутниковых геодезических измерений (определений)	$Mt = \sqrt{(m_0^2 + m_1^2)} = \sqrt{(0,1^2 + 0,1^2)} = 0,1$
н78О	-	-	-	317158. 86	2258954.7 3	-	Метод спутниковых геодезических измерений (определений)	$Mt = \sqrt{(m_0^2 + m_1^2)} = \sqrt{(0,1^2 + 0,1^2)} = 0,1$
н73О	-	-	-	317166. 03	2258952.1 7	-	Метод спутниковых геодезических измерений (определений)	$Mt = \sqrt{(m_0^2 + m_1^2)} = \sqrt{(0,1^2 + 0,1^2)} = 0,1$

2. Сведения о характеристиках объекта недвижимости с кадастровым номером : 37:15:012001:71 :

№ п/п	Наименование характеристики	Значение характеристики
1	2	3
1.	Вид объекта недвижимости	здание
2.	Ранее присвоенный государственный учетный номер (инвентарный) здания, сооружения, объекта незавершенного строительства	-
3.	Кадастровый номер земельного участка (земельных участков), в границах которого (которых) расположены здание, сооружение, объект незавершенного строительства	37:15:012001:24
4.	Уникальный учетный номер кадастрового квартала, в границах которого расположены здание, сооружение, объект незавершенного строительства	37:15:012001
5.	Адрес здания, сооружения, объекта незавершенного строительства	Российская Федерация, Ивановская область, район Родниковский, город Родники, улица Осипенко, дом 57
5.1.	Сведения о местоположении здания, сооружения, объекта незавершенного строительства (при отсутствии адреса) в структурированном в соответствии с федеральной информационной адресной системой виде	-
5.2.	Дополнительные сведения о местоположении	Ивановская область, р-н Родниковский, г. Родники, ул. Осипенко, д. 57
6.	Иные сведения	-

3. Пояснения к сведениям об объекте недвижимости с кадастровым номером 37:15:012001:71 :

1.	-
----	---

**Описание местоположения зданий, сооружений,
объектов незавершенного строительства на земельном участке**

**1. Сведения о характерных точках контура объекта недвижимости
с кадастровым номером : 37:15:012001:72 :**

Система координат МСК-37, зона 2

Зона № 4

Обозначение характерных точек контура	Содержатся в Едином государственном реестре недвижимости			Определены в ходе выполнения комплексных кадастровых работ			Метод определения координат	Формулы, примененные для расчета средней квадратической погрешности определения координат характерных точек (Mt), м, с подставленными в такие формулы значениями и итоговые (вычисленные) значения Mt, м
	Координаты, м		Радиус , м	Координаты, м		Радиус, м		
	X	Y	R	X	Y	R		
1	2	3	4	5	6	7	8	9
н79О	-	-	-	317060. 85	2259038.8 6	-	Метод спутниковых геодезических измерений (определений)	$Mt = \sqrt{(m_0^2 + m_1^2)} = \sqrt{(0,1^2 + 0,1^2)} = 0,1$
н80О	-	-	-	317063. 27	2259047.3 0	-	Метод спутниковых геодезических измерений (определений)	$Mt = \sqrt{(m_0^2 + m_1^2)} = \sqrt{(0,1^2 + 0,1^2)} = 0,1$
н81О	-	-	-	317052. 33	2259050.4 4	-	Метод спутниковых геодезических измерений (определений)	$Mt = \sqrt{(m_0^2 + m_1^2)} = \sqrt{(0,1^2 + 0,1^2)} = 0,1$
н82О	-	-	-	317049. 91	2259042.0 0	-	Метод спутниковых геодезических измерений (определений)	$Mt = \sqrt{(m_0^2 + m_1^2)} = \sqrt{(0,1^2 + 0,1^2)} = 0,1$
н79О	-	-	-	317060. 85	2259038.8 6	-	Метод спутниковых геодезических измерений (определений)	$Mt = \sqrt{(m_0^2 + m_1^2)} = \sqrt{(0,1^2 + 0,1^2)} = 0,1$

**2. Сведения о характеристиках объекта недвижимости
с кадастровым номером : 37:15:012001:72 :**

№ п/п	Наименование характеристики	Значение характеристики
1	2	3
1.	Вид объекта недвижимости	здание
2.	Ранее присвоенный государственный учетный номер (инвентарный) здания, сооружения, объекта незавершенного строительства	-
3.	Кадастровый номер земельного участка (земельных участков), в границах которого (которых) расположены здание, сооружение, объект незавершенного строительства	37:15:012001:43

**Описание местоположения зданий, сооружений,
объектов незавершенного строительства на земельном участке**

**1. Сведения о характерных точках контура объекта недвижимости
с кадастровым номером : 37:15:012001:73 :**

Система координат МСК-37, зона 2

Зона № 4

Обозначение характерных точек контура	Содержатся в Едином государственном реестре недвижимости		Определены в ходе выполнения комплексных кадастровых работ	Метод определения координат			Формулы, примененные для расчета средней квадратической погрешности определения координат характерных точек (Mt), м, с подставленными в такие формулы значениями и итоговые (вычисленные) значения Mt, м	
	Координаты, м		Радиус , м					Координаты, м
	X	Y	R	X	Y	R		
1	2	3	4	5	6	7	8	9
н83О	-	-	-	316795. 18	2259065.7 6	-	Метод спутниковых геодезических измерений (определений)	$Mt = \sqrt{(m_0^2 + m_1^2)} = \sqrt{(0,1^2 + 0,1^2)} = 0,1$
н84О	-	-	-	316796. 22	2259069.0 7	-	Метод спутниковых геодезических измерений (определений)	$Mt = \sqrt{(m_0^2 + m_1^2)} = \sqrt{(0,1^2 + 0,1^2)} = 0,1$
н85О	-	-	-	316797. 47	2259068.6 8	-	Метод спутниковых геодезических измерений (определений)	$Mt = \sqrt{(m_0^2 + m_1^2)} = \sqrt{(0,1^2 + 0,1^2)} = 0,1$
н86О	-	-	-	316798. 50	2259072.0 2	-	Метод спутниковых геодезических измерений (определений)	$Mt = \sqrt{(m_0^2 + m_1^2)} = \sqrt{(0,1^2 + 0,1^2)} = 0,1$
н87О	-	-	-	316797. 26	2259072.4 0	-	Метод спутниковых геодезических измерений (определений)	$Mt = \sqrt{(m_0^2 + m_1^2)} = \sqrt{(0,1^2 + 0,1^2)} = 0,1$
н88О	-	-	-	316797. 76	2259073.9 9	-	Метод спутниковых геодезических измерений (определений)	$Mt = \sqrt{(m_0^2 + m_1^2)} = \sqrt{(0,1^2 + 0,1^2)} = 0,1$
н89О	-	-	-	316791. 12	2259076.0 8	-	Метод спутниковых геодезических измерений (определений)	$Mt = \sqrt{(m_0^2 + m_1^2)} = \sqrt{(0,1^2 + 0,1^2)} = 0,1$
н90О	-	-	-	316788. 54	2259067.8 4	-	Метод спутниковых геодезических измерений (определений)	$Mt = \sqrt{(m_0^2 + m_1^2)} = \sqrt{(0,1^2 + 0,1^2)} = 0,1$

1. Сведения о характерных точках контура объекта недвижимости с кадастровым номером : 37:15:012001:73 :								
Система координат МСК-37, зона 2							Зона № 4	
Обозначение характерных точек контура	Содержатся в Едином государственном реестре недвижимости			Определены в ходе выполнения комплексных кадастровых работ			Метод определения координат	Формулы, примененные для расчета средней квадратической погрешности определения координат характерных точек (Mt), м, с подставленными в такие формулы значениями и итоговые (вычисленные) значения Mt, м
	Координаты, м		Радиус , м	Координаты, м		Радиус, м		
	X	Y	R	X	Y	R		
1	2	3	4	5	6	7	8	9
н83О	-	-	-	316795. 18	2259065.7 6	-	Метод спутниковых геодезических измерений (определений)	$Mt = \sqrt{(m_0^2 + m_1^2)} = \sqrt{(0,1^2 + 0,1^2)} = 0,1$
2. Сведения о характеристиках объекта недвижимости с кадастровым номером : 37:15:012001:73 :								
№ п/п	Наименование характеристики						Значение характеристики	
1	2						3	
1.	Вид объекта недвижимости						здание	
2.	Ранее присвоенный государственный учетный номер (инвентарный) здания, сооружения, объекта незавершенного строительства						-	
3.	Кадастровый номер земельного участка (земельных участков), в границах которого (которых) расположены здание, сооружение, объект незавершенного строительства						37:15:012001:6	
4.	Уникальный учетный номер кадастрового квартала, в границах которого расположены здание, сооружение, объект незавершенного строительства						37:15:012001	
5.	Адрес здания, сооружения, объекта незавершенного строительства						Российская Федерация, Ивановская область, район Родниковский, город Родники, улица Осипенко, дом 38	
5.1.	Сведения о местоположении здания, сооружения, объекта незавершенного строительства (при отсутствии адреса) в структурированном в соответствии с федеральной информационной адресной системой виде						-	
5.2.	Дополнительные сведения о местоположении						Ивановская область, р-н Родниковский, г. Родники, ул. Осипенко, д. 38	
6.	Иные сведения						-	
3. Пояснения к сведениям об объекте недвижимости с кадастровым номером 37:15:012001:73 :								
1.	-							

**Описание местоположения зданий, сооружений,
объектов незавершенного строительства на земельном участке**

**1. Сведения о характерных точках контура объекта недвижимости
с кадастровым номером : 37:15:012001:74 :**

Система координат МСК-37, зона 2

Зона № 4

Обозначение характерных точек контура	Содержатся в Едином государственном реестре недвижимости			Определены в ходе выполнения комплексных кадастровых работ			Метод определения координат	Формулы, примененные для расчета средней квадратической погрешности определения координат характерных точек (Mt), м, с подставленными в такие формулы значениями и итоговые (вычисленные) значения Mt, м
	Координаты, м		Радиус , м	Координаты, м		Радиус, м		
	X	Y		X	Y			
1	2	3	4	5	6	7	8	9
н91О	-	-	-	316915. 17	2259028.5 6	-	Метод спутниковых геодезических измерений (определений)	$Mt = \sqrt{(m_0^2 + m_1^2)} = \sqrt{(0,1^2 + 0,1^2)} = 0,1$
н92О	-	-	-	316915. 78	2259030.8 0	-	Метод спутниковых геодезических измерений (определений)	$Mt = \sqrt{(m_0^2 + m_1^2)} = \sqrt{(0,1^2 + 0,1^2)} = 0,1$
н93О	-	-	-	316917. 58	2259030.3 1	-	Метод спутниковых геодезических измерений (определений)	$Mt = \sqrt{(m_0^2 + m_1^2)} = \sqrt{(0,1^2 + 0,1^2)} = 0,1$
н94О	-	-	-	316918. 70	2259034.6 2	-	Метод спутниковых геодезических измерений (определений)	$Mt = \sqrt{(m_0^2 + m_1^2)} = \sqrt{(0,1^2 + 0,1^2)} = 0,1$
н95О	-	-	-	316910. 59	2259036.7 3	-	Метод спутниковых геодезических измерений (определений)	$Mt = \sqrt{(m_0^2 + m_1^2)} = \sqrt{(0,1^2 + 0,1^2)} = 0,1$
н96О	-	-	-	316908. 65	2259030.3 4	-	Метод спутниковых геодезических измерений (определений)	$Mt = \sqrt{(m_0^2 + m_1^2)} = \sqrt{(0,1^2 + 0,1^2)} = 0,1$
н91О	-	-	-	316915. 17	2259028.5 6	-	Метод спутниковых геодезических измерений (определений)	$Mt = \sqrt{(m_0^2 + m_1^2)} = \sqrt{(0,1^2 + 0,1^2)} = 0,1$

2. Сведения о характеристиках объекта недвижимости с кадастровым номером : 37:15:012001:74 :

№ п/п	Наименование характеристики	Значение характеристики
1	2	3
1.	Вид объекта недвижимости	здание
2.	Ранее присвоенный государственный учетный номер (инвентарный) здания, сооружения, объекта незавершенного строительства	-
3.	Кадастровый номер земельного участка (земельных участков), в границах которого (которых) расположены здание, сооружение, объект незавершенного строительства	37:15:012001:11
4.	Уникальный учетный номер кадастрового квартала, в границах которого расположены здание, сооружение, объект незавершенного строительства	37:15:012001
5.	Адрес здания, сооружения, объекта незавершенного строительства	Российская Федерация, Ивановская область, район Родниковский, город Родники, улица Осипенко, дом 44
5.1.	Сведения о местоположении здания, сооружения, объекта незавершенного строительства (при отсутствии адреса) в структурированном в соответствии с федеральной информационной адресной системой виде	-
5.2.	Дополнительные сведения о местоположении	Ивановская область, р-н Родниковский, г. Родники, ул. Осипенко, д. 44
6.	Иные сведения	-

3. Пояснения к сведениям об объекте недвижимости с кадастровым номером 37:15:012001:74 :

1.	-
----	---

**Описание местоположения зданий, сооружений,
объектов незавершенного строительства на земельном участке**

**1. Сведения о характерных точках контура объекта недвижимости
с кадастровым номером : 37:15:012001:75 :**

Система координат МСК-37, зона 2

Зона № 4

Обозначение характерных точек контура	Содержатся в Едином государственном реестре недвижимости			Определены в ходе выполнения комплексных кадастровых работ			Метод определения координат	Формулы, примененные для расчета средней квадратической погрешности определения координат характерных точек (Mt), м, с подставленными в такие формулы значениями и итоговые (вычисленные) значения Mt, м
	Координаты, м		Радиус , м	Координаты, м		Радиус, м		
	X	Y	R	X	Y	R		
1	2	3	4	5	6	7	8	9
н970	-	-	-	316959. 46	2259071.8 2	-	Метод спутниковых геодезических измерений (определений)	$Mt = \sqrt{(m_0^2 + m_1^2)} = \sqrt{(0,1^2 + 0,1^2)} = 0,1$
н980	-	-	-	316961. 06	2259077.1 4	-	Метод спутниковых геодезических измерений (определений)	$Mt = \sqrt{(m_0^2 + m_1^2)} = \sqrt{(0,1^2 + 0,1^2)} = 0,1$
н990	-	-	-	316955. 97	2259078.6 7	-	Метод спутниковых геодезических измерений (определений)	$Mt = \sqrt{(m_0^2 + m_1^2)} = \sqrt{(0,1^2 + 0,1^2)} = 0,1$
н1000	-	-	-	316954. 37	2259073.3 5	-	Метод спутниковых геодезических измерений (определений)	$Mt = \sqrt{(m_0^2 + m_1^2)} = \sqrt{(0,1^2 + 0,1^2)} = 0,1$
н970	-	-	-	316959. 46	2259071.8 2	-	Метод спутниковых геодезических измерений (определений)	$Mt = \sqrt{(m_0^2 + m_1^2)} = \sqrt{(0,1^2 + 0,1^2)} = 0,1$

**2. Сведения о характеристиках объекта недвижимости
с кадастровым номером : 37:15:012001:75 :**

№ п/п	Наименование характеристики	Значение характеристики
1	2	3
1.	Вид объекта недвижимости	здание
2.	Ранее присвоенный государственный учетный номер (инвентарный) здания, сооружения, объекта незавершенного строительства	-
3.	Кадастровый номер земельного участка (земельных участков), в границах которого (которых) расположены здание, сооружение, объект незавершенного строительства	37:15:012001:38

**Описание местоположения зданий, сооружений,
объектов незавершенного строительства на земельном участке**

**1. Сведения о характерных точках контура объекта недвижимости
с кадастровым номером : 37:15:012001:76 :**

Система координат МСК-37, зона 2

Зона № 4

Обозначение характерных точек контура	Содержатся в Едином государственном реестре недвижимости			Определены в ходе выполнения комплексных кадастровых работ			Метод определения координат	Формулы, примененные для расчета средней квадратической погрешности определения координат характерных точек (Mt), м, с подставленными в такие формулы значениями и итоговые (вычисленные) значения Mt, м
	Координаты, м		Радиус , м	Координаты, м		Радиус, м		
	X	Y		R	X			
1	2	3	4	5	6	7	8	9
н101О	-	-	-	316892. 42	2259087.9 7	-	Метод спутниковых геодезических измерений (определений)	$Mt = \sqrt{(m_0^2 + m_1^2)} = \sqrt{(0,1^2 + 0,1^2)} = 0,1$
н102О	-	-	-	316893. 87	2259093.0 4	-	Метод спутниковых геодезических измерений (определений)	$Mt = \sqrt{(m_0^2 + m_1^2)} = \sqrt{(0,1^2 + 0,1^2)} = 0,1$
н103О	-	-	-	316891. 91	2259093.6 0	-	Метод спутниковых геодезических измерений (определений)	$Mt = \sqrt{(m_0^2 + m_1^2)} = \sqrt{(0,1^2 + 0,1^2)} = 0,1$
н104О	-	-	-	316893. 10	2259097.7 6	-	Метод спутниковых геодезических измерений (определений)	$Mt = \sqrt{(m_0^2 + m_1^2)} = \sqrt{(0,1^2 + 0,1^2)} = 0,1$
н105О	-	-	-	316883. 91	2259100.3 9	-	Метод спутниковых геодезических измерений (определений)	$Mt = \sqrt{(m_0^2 + m_1^2)} = \sqrt{(0,1^2 + 0,1^2)} = 0,1$
н106О	-	-	-	316881. 27	2259091.1 6	-	Метод спутниковых геодезических измерений (определений)	$Mt = \sqrt{(m_0^2 + m_1^2)} = \sqrt{(0,1^2 + 0,1^2)} = 0,1$
н101О	-	-	-	316892. 42	2259087.9 7	-	Метод спутниковых геодезических измерений (определений)	$Mt = \sqrt{(m_0^2 + m_1^2)} = \sqrt{(0,1^2 + 0,1^2)} = 0,1$

2. Сведения о характеристиках объекта недвижимости с кадастровым номером : 37:15:012001:76 :

№ п/п	Наименование характеристики	Значение характеристики
1	2	3
1.	Вид объекта недвижимости	здание
2.	Ранее присвоенный государственный учетный номер (инвентарный) здания, сооружения, объекта незавершенного строительства	-
3.	Кадастровый номер земельного участка (земельных участков), в границах которого (которых) расположены здание, сооружение, объект незавершенного строительства	37:15:012001:34
4.	Уникальный учетный номер кадастрового квартала, в границах которого расположены здание, сооружение, объект незавершенного строительства	37:15:012001
5.	Адрес здания, сооружения, объекта незавершенного строительства	Российская Федерация, Ивановская область, район Родниковский, город Родники, улица 9 Января, дом 49
5.1.	Сведения о местоположении здания, сооружения, объекта незавершенного строительства (при отсутствии адреса) в структурированном в соответствии с федеральной информационной адресной системой виде	-
5.2.	Дополнительные сведения о местоположении	Ивановская область, р-н Родниковский, г. Родники, ул. 9 Января, д. 49
6.	Иные сведения	-

3. Пояснения к сведениям об объекте недвижимости с кадастровым номером 37:15:012001:76 :

1.	-
----	---

**Описание местоположения зданий, сооружений,
объектов незавершенного строительства на земельном участке**

**1. Сведения о характерных точках контура объекта недвижимости
с кадастровым номером : 37:15:012001:77 :**

Система координат МСК-37, зона 2

Зона № 4

Обозначение характерных точек контура	Содержатся в Едином государственном реестре недвижимости			Определены в ходе выполнения комплексных кадастровых работ			Метод определения координат	Формулы, примененные для расчета средней квадратической погрешности определения координат характерных точек (Mt), м, с подставленными в такие формулы значениями и итоговые (вычисленные) значения Mt, м
	Координаты, м		Радиус , м	Координаты, м		Радиус, м		
	X	Y	R	X	Y	R		
1	2	3	4	5	6	7	8	9
н107О	-	-	-	316906. 90	2259084.9 0	-	Метод спутниковых геодезических измерений (определений)	$Mt = \sqrt{(m_0^2 + m_1^2)} = \sqrt{(0,1^2 + 0,1^2)} = 0,1$
н108О	-	-	-	316908. 90	2259092.7 8	-	Метод спутниковых геодезических измерений (определений)	$Mt = \sqrt{(m_0^2 + m_1^2)} = \sqrt{(0,1^2 + 0,1^2)} = 0,1$
н109О	-	-	-	316903. 70	2259094.1 0	-	Метод спутниковых геодезических измерений (определений)	$Mt = \sqrt{(m_0^2 + m_1^2)} = \sqrt{(0,1^2 + 0,1^2)} = 0,1$
н110О	-	-	-	316901. 70	2259086.2 2	-	Метод спутниковых геодезических измерений (определений)	$Mt = \sqrt{(m_0^2 + m_1^2)} = \sqrt{(0,1^2 + 0,1^2)} = 0,1$
н107О	-	-	-	316906. 90	2259084.9 0	-	Метод спутниковых геодезических измерений (определений)	$Mt = \sqrt{(m_0^2 + m_1^2)} = \sqrt{(0,1^2 + 0,1^2)} = 0,1$

**2. Сведения о характеристиках объекта недвижимости
с кадастровым номером : 37:15:012001:77 :**

№ п/п	Наименование характеристики	Значение характеристики
1	2	3
1.	Вид объекта недвижимости	здание
2.	Ранее присвоенный государственный учетный номер (инвентарный) здания, сооружения, объекта незавершенного строительства	-
3.	Кадастровый номер земельного участка (земельных участков), в границах которого (которых) расположены здание, сооружение, объект незавершенного строительства	37:15:012001:35

**2. Сведения о характеристиках объекта недвижимости
с кадастровым номером : 37:15:012001:77 :**

№ п/п	Наименование характеристики	Значение характеристики
1	2	3
4.	Уникальный учетный номер кадастрового квартала, в границах которого расположены здание, сооружение, объект незавершенного строительства	37:15:012001
5.	Адрес здания, сооружения, объекта незавершенного строительства	Российская Федерация, Ивановская область, район Родниковский, город Родники, улица 9 Января, дом 51
5.1.	Сведения о местоположении здания, сооружения, объекта незавершенного строительства (при отсутствии адреса) в структурированном в соответствии с федеральной информационной адресной системой виде	-
5.2.	Дополнительные сведения о местоположении	Ивановская область, р-н Родниковский, г. Родники, ул. 9 Января, д. 51
6.	Иные сведения	-

3. Пояснения к сведениям об объекте недвижимости с кадастровым номером 37:15:012001:77 :

1.	-
----	---

**Описание местоположения зданий, сооружений,
объектов незавершенного строительства на земельном участке**

**1. Сведения о характерных точках контура объекта недвижимости
с кадастровым номером : 37:15:012001:79 :**

Система координат МСК-37, зона 2

Зона № 4

Обозначение характерных точек контура	Содержатся в Едином государственном реестре недвижимости			Определены в ходе выполнения комплексных кадастровых работ			Метод определения координат	Формулы, примененные для расчета средней квадратической погрешности определения координат характерных точек (Mt), м, с подставленными в такие формулы значениями и итоговые (вычисленные) значения Mt, м
	Координаты, м		Радиус , м	Координаты, м		Радиус, м		
	X	Y	R	X	Y	R		
1	2	3	4	5	6	7	8	9
н111О	-	-	-	316764. 59	2259129.5 8	-	Метод спутниковых геодезических измерений (определений)	$Mt = \sqrt{(m_0^2 + m_1^2)} = \sqrt{(0,1^2 + 0,1^2)} = 0,1$
н112О	-	-	-	316765. 56	2259132.5 8	-	Метод спутниковых геодезических измерений (определений)	$Mt = \sqrt{(m_0^2 + m_1^2)} = \sqrt{(0,1^2 + 0,1^2)} = 0,1$
н113О	-	-	-	316764. 58	2259132.9 0	-	Метод спутниковых геодезических измерений (определений)	$Mt = \sqrt{(m_0^2 + m_1^2)} = \sqrt{(0,1^2 + 0,1^2)} = 0,1$
н114О	-	-	-	316765. 68	2259136.1 9	-	Метод спутниковых геодезических измерений (определений)	$Mt = \sqrt{(m_0^2 + m_1^2)} = \sqrt{(0,1^2 + 0,1^2)} = 0,1$
н115О	-	-	-	316759. 14	2259138.3 2	-	Метод спутниковых геодезических измерений (определений)	$Mt = \sqrt{(m_0^2 + m_1^2)} = \sqrt{(0,1^2 + 0,1^2)} = 0,1$
н116О	-	-	-	316756. 35	2259129.7 6	-	Метод спутниковых геодезических измерений (определений)	$Mt = \sqrt{(m_0^2 + m_1^2)} = \sqrt{(0,1^2 + 0,1^2)} = 0,1$
н117О	-	-	-	316762. 89	2259127.6 3	-	Метод спутниковых геодезических измерений (определений)	$Mt = \sqrt{(m_0^2 + m_1^2)} = \sqrt{(0,1^2 + 0,1^2)} = 0,1$
н118О	-	-	-	316763. 63	2259129.8 9	-	Метод спутниковых геодезических измерений (определений)	$Mt = \sqrt{(m_0^2 + m_1^2)} = \sqrt{(0,1^2 + 0,1^2)} = 0,1$

1. Сведения о характерных точках контура объекта недвижимости с кадастровым номером : 37:15:012001:79 :								
Система координат МСК-37, зона 2							Зона № 4	
Обозначение характерных точек контура	Содержатся в Едином государственном реестре недвижимости			Определены в ходе выполнения комплексных кадастровых работ			Метод определения координат	Формулы, примененные для расчета средней квадратической погрешности определения координат характерных точек (Mt), м, с подставленными в такие формулы значениями и итоговые (вычисленные) значения Mt, м
	Координаты, м		Радиус , м	Координаты, м		Радиус, м		
	X	Y	R	X	Y	R		
1	2	3	4	5	6	7	8	9
n111O	-	-	-	316764. 59	2259129.5 8	-	Метод спутниковых геодезических измерений (определений)	$Mt = \sqrt{(m_0^2 + m_1^2)} = \sqrt{(0,1^2 + 0,1^2)} = 0,1$
2. Сведения о характеристиках объекта недвижимости с кадастровым номером : 37:15:012001:79 :								
№ п/п	Наименование характеристики						Значение характеристики	
1	2						3	
1.	Вид объекта недвижимости						здание	
2.	Ранее присвоенный государственный учетный номер (инвентарный) здания, сооружения, объекта незавершенного строительства						-	
3.	Кадастровый номер земельного участка (земельных участков), в границах которого (которых) расположены здание, сооружение, объект незавершенного строительства						37:15:012001:28	
4.	Уникальный учетный номер кадастрового квартала, в границах которого расположены здание, сооружение, объект незавершенного строительства						37:15:012001	
5.	Адрес здания, сооружения, объекта незавершенного строительства						Российская Федерация, Ивановская область, район Родниковский, город Родники, улица 9 Января, дом 37	
5.1.	Сведения о местоположении здания, сооружения, объекта незавершенного строительства (при отсутствии адреса) в структурированном в соответствии с федеральной информационной адресной системой виде						-	
5.2.	Дополнительные сведения о местоположении						Ивановская область, р-н Родниковский, г. Родники, ул. 9 Января, д. 37	
6.	Иные сведения						-	
3. Пояснения к сведениям об объекте недвижимости с кадастровым номером 37:15:012001:79 :								
1.	-							

**Описание местоположения зданий, сооружений,
объектов незавершенного строительства на земельном участке**

**1. Сведения о характерных точках контура объекта недвижимости
с кадастровым номером : 37:15:012001:80 :**

Система координат МСК-37, зона 2

Зона № 4

Обозначение характерных точек контура	Содержатся в Едином государственном реестре недвижимости			Определены в ходе выполнения комплексных кадастровых работ			Метод определения координат	Формулы, примененные для расчета средней квадратической погрешности определения координат характерных точек (Mt), м, с подставленными в такие формулы значениями и итоговые (вычисленные) значения Mt, м
	Координаты, м		Радиус , м	Координаты, м		Радиус, м		
	X	Y	R	X	Y	R		
1	2	3	4	5	6	7	8	9
н119О	-	-	-	316779. 67	2259123.5 1	-	Метод спутниковых геодезических измерений (определений)	$Mt = \sqrt{(m_0^2 + m_1^2)} = \sqrt{(0,1^2 + 0,1^2)} = 0,1$
н120О	-	-	-	316782. 02	2259131.7 0	-	Метод спутниковых геодезических измерений (определений)	$Mt = \sqrt{(m_0^2 + m_1^2)} = \sqrt{(0,1^2 + 0,1^2)} = 0,1$
н121О	-	-	-	316777. 84	2259132.9 0	-	Метод спутниковых геодезических измерений (определений)	$Mt = \sqrt{(m_0^2 + m_1^2)} = \sqrt{(0,1^2 + 0,1^2)} = 0,1$
н122О	-	-	-	316775. 49	2259124.7 1	-	Метод спутниковых геодезических измерений (определений)	$Mt = \sqrt{(m_0^2 + m_1^2)} = \sqrt{(0,1^2 + 0,1^2)} = 0,1$
н119О	-	-	-	316779. 67	2259123.5 1	-	Метод спутниковых геодезических измерений (определений)	$Mt = \sqrt{(m_0^2 + m_1^2)} = \sqrt{(0,1^2 + 0,1^2)} = 0,1$

**2. Сведения о характеристиках объекта недвижимости
с кадастровым номером : 37:15:012001:80 :**

№ п/п	Наименование характеристики	Значение характеристики
1	2	3
1.	Вид объекта недвижимости	здание
2.	Ранее присвоенный государственный учетный номер (инвентарный) здания, сооружения, объекта незавершенного строительства	-
3.	Кадастровый номер земельного участка (земельных участков), в границах которого (которых) расположены здание, сооружение, объект незавершенного строительства	37:15:012001:29

**Описание местоположения зданий, сооружений,
объектов незавершенного строительства на земельном участке**

**1. Сведения о характерных точках контура объекта недвижимости
с кадастровым номером : 37:15:012001:81 :**

Система координат МСК-37, зона 2

Зона № 4

Обозначение характерных точек контура	Содержатся в Едином государственном реестре недвижимости			Определены в ходе выполнения комплексных кадастровых работ			Метод определения координат	Формулы, примененные для расчета средней квадратической погрешности определения координат характерных точек (Mt), м, с подставленными в такие формулы значениями и итоговые (вычисленные) значения Mt, м
	Координаты, м		Радиус , м	Координаты, м		Радиус, м		
	X	Y	R	X	Y	R		
1	2	3	4	5	6	7	8	9
н123О	-	-	-	316867. 45	2259097.4 7	-	Метод спутниковых геодезических измерений (определений)	$Mt = \sqrt{(m_0^2 + m_1^2)} = \sqrt{(0,1^2 + 0,1^2)} = 0,1$
н124О	-	-	-	316869. 68	2259104.6 7	-	Метод спутниковых геодезических измерений (определений)	$Mt = \sqrt{(m_0^2 + m_1^2)} = \sqrt{(0,1^2 + 0,1^2)} = 0,1$
н125О	-	-	-	316861. 27	2259107.2 8	-	Метод спутниковых геодезических измерений (определений)	$Mt = \sqrt{(m_0^2 + m_1^2)} = \sqrt{(0,1^2 + 0,1^2)} = 0,1$
н126О	-	-	-	316859. 04	2259100.0 8	-	Метод спутниковых геодезических измерений (определений)	$Mt = \sqrt{(m_0^2 + m_1^2)} = \sqrt{(0,1^2 + 0,1^2)} = 0,1$
н123О	-	-	-	316867. 45	2259097.4 7	-	Метод спутниковых геодезических измерений (определений)	$Mt = \sqrt{(m_0^2 + m_1^2)} = \sqrt{(0,1^2 + 0,1^2)} = 0,1$

**2. Сведения о характеристиках объекта недвижимости
с кадастровым номером : 37:15:012001:81 :**

№ п/п	Наименование характеристики	Значение характеристики
1	2	3
1.	Вид объекта недвижимости	здание
2.	Ранее присвоенный государственный учетный номер (инвентарный) здания, сооружения, объекта незавершенного строительства	-
3.	Кадастровый номер земельного участка (земельных участков), в границах которого (которых) расположены здание, сооружение, объект незавершенного строительства	37:15:012001:33

**Описание местоположения зданий, сооружений,
объектов незавершенного строительства на земельном участке**

**1. Сведения о характерных точках контура объекта недвижимости
с кадастровым номером : 37:15:012001:82 :**

Система координат МСК-37, зона 2

Зона № 4

Обозначение характерных точек контура	Содержатся в Едином государственном реестре недвижимости			Определены в ходе выполнения комплексных кадастровых работ			Метод определения координат	Формулы, примененные для расчета средней квадратической погрешности определения координат характерных точек (Mt), м, с подставленными в такие формулы значениями и итоговые (вычисленные) значения Mt, м
	Координаты, м		Радиус , м	Координаты, м		Радиус, м		
	X	Y	R	X	Y	R		
1	2	3	4	5	6	7	8	9
н127О	-	-	-	316983. 93	2259061.1 2	-	Метод спутниковых геодезических измерений (определений)	$Mt = \sqrt{(m_0^2 + m_1^2)} = \sqrt{(0,1^2 + 0,1^2)} = 0,1$
н128О	-	-	-	316984. 51	2259063.0 7	-	Метод спутниковых геодезических измерений (определений)	$Mt = \sqrt{(m_0^2 + m_1^2)} = \sqrt{(0,1^2 + 0,1^2)} = 0,1$
н129О	-	-	-	316986. 97	2259062.3 4	-	Метод спутниковых геодезических измерений (определений)	$Mt = \sqrt{(m_0^2 + m_1^2)} = \sqrt{(0,1^2 + 0,1^2)} = 0,1$
н130О	-	-	-	316987. 97	2259065.6 5	-	Метод спутниковых геодезических измерений (определений)	$Mt = \sqrt{(m_0^2 + m_1^2)} = \sqrt{(0,1^2 + 0,1^2)} = 0,1$
н131О	-	-	-	316986. 35	2259066.1 4	-	Метод спутниковых геодезических измерений (определений)	$Mt = \sqrt{(m_0^2 + m_1^2)} = \sqrt{(0,1^2 + 0,1^2)} = 0,1$
н132О	-	-	-	316987. 39	2259069.6 0	-	Метод спутниковых геодезических измерений (определений)	$Mt = \sqrt{(m_0^2 + m_1^2)} = \sqrt{(0,1^2 + 0,1^2)} = 0,1$
н133О	-	-	-	316978. 83	2259072.1 6	-	Метод спутниковых геодезических измерений (определений)	$Mt = \sqrt{(m_0^2 + m_1^2)} = \sqrt{(0,1^2 + 0,1^2)} = 0,1$
н134О	-	-	-	316976. 22	2259063.4 2	-	Метод спутниковых геодезических измерений (определений)	$Mt = \sqrt{(m_0^2 + m_1^2)} = \sqrt{(0,1^2 + 0,1^2)} = 0,1$

1. Сведения о характерных точках контура объекта недвижимости с кадастровым номером : 37:15:012001:82 :								
Система координат МСК-37, зона 2							Зона № 4	
Обозначение характерных точек контура	Содержатся в Едином государственном реестре недвижимости			Определены в ходе выполнения комплексных кадастровых работ			Метод определения координат	Формулы, примененные для расчета средней квадратической погрешности определения координат характерных точек (Mt), м, с подставленными в такие формулы значениями и итоговые (вычисленные) значения Mt, м
	Координаты, м		Радиус , м	Координаты, м		Радиус, м		
	X	Y	R	X	Y	R		
1	2	3	4	5	6	7	8	9
n1270	-	-	-	316983. 93	2259061.1 2	-	Метод спутниковых геодезических измерений (определений)	$Mt = \sqrt{(m_0^2 + m_1^2)} = \sqrt{(0,1^2 + 0,1^2)} = 0,1$
2. Сведения о характеристиках объекта недвижимости с кадастровым номером : 37:15:012001:82 :								
№ п/п	Наименование характеристики						Значение характеристики	
1	2						3	
1.	Вид объекта недвижимости						здание	
2.	Ранее присвоенный государственный учетный номер (инвентарный) здания, сооружения, объекта незавершенного строительства						-	
3.	Кадастровый номер земельного участка (земельных участков), в границах которого (которых) расположены здание, сооружение, объект незавершенного строительства						37:15:012001:39	
4.	Уникальный учетный номер кадастрового квартала, в границах которого расположены здание, сооружение, объект незавершенного строительства						37:15:012001	
5.	Адрес здания, сооружения, объекта незавершенного строительства						Российская Федерация, Ивановская область, район Родниковский, город Родники, улица 9 Января, дом 59	
5.1.	Сведения о местоположении здания, сооружения, объекта незавершенного строительства (при отсутствии адреса) в структурированном в соответствии с федеральной информационной адресной системой виде						-	
5.2.	Дополнительные сведения о местоположении						Ивановская область, р-н Родниковский, г. Родники, ул. 9 Января, д. 59	
6.	Иные сведения						-	
3. Пояснения к сведениям об объекте недвижимости с кадастровым номером 37:15:012001:82 :								
1.	-							

**Описание местоположения зданий, сооружений,
объектов незавершенного строительства на земельном участке**

**1. Сведения о характерных точках контура объекта недвижимости
с кадастровым номером : 37:15:012001:83 :**

Система координат МСК-37, зона 2

Зона № 4

Обозначение характерных точек контура	Содержатся в Едином государственном реестре недвижимости			Определены в ходе выполнения комплексных кадастровых работ			Метод определения координат	Формулы, примененные для расчета средней квадратической погрешности определения координат характерных точек (Mt), м, с подставленными в такие формулы значениями и итоговые (вычисленные) значения Mt, м
	Координаты, м		Радиус , м	Координаты, м		Радиус, м		
	X	Y	R	X	Y	R		
1	2	3	4	5	6	7	8	9
н1350	-	-	-	317001.05	2259054.93	-	Метод спутниковых геодезических измерений (определений)	$Mt = \sqrt{(m_0^2 + m_1^2)} = \sqrt{(0,1^2 + 0,1^2)} = 0,1$
н1360	-	-	-	317004.06	2259064.34	-	Метод спутниковых геодезических измерений (определений)	$Mt = \sqrt{(m_0^2 + m_1^2)} = \sqrt{(0,1^2 + 0,1^2)} = 0,1$
н1370	-	-	-	316997.27	2259066.51	-	Метод спутниковых геодезических измерений (определений)	$Mt = \sqrt{(m_0^2 + m_1^2)} = \sqrt{(0,1^2 + 0,1^2)} = 0,1$
н1380	-	-	-	316994.26	2259057.10	-	Метод спутниковых геодезических измерений (определений)	$Mt = \sqrt{(m_0^2 + m_1^2)} = \sqrt{(0,1^2 + 0,1^2)} = 0,1$
н1350	-	-	-	317001.05	2259054.93	-	Метод спутниковых геодезических измерений (определений)	$Mt = \sqrt{(m_0^2 + m_1^2)} = \sqrt{(0,1^2 + 0,1^2)} = 0,1$

**2. Сведения о характеристиках объекта недвижимости
с кадастровым номером : 37:15:012001:83 :**

№ п/п	Наименование характеристики	Значение характеристики
1	2	3
1.	Вид объекта недвижимости	здание
2.	Ранее присвоенный государственный учетный номер (инвентарный) здания, сооружения, объекта незавершенного строительства	-
3.	Кадастровый номер земельного участка (земельных участков), в границах которого (которых) расположены здание, сооружение, объект незавершенного строительства	37:15:012001:40

**Описание местоположения зданий, сооружений,
объектов незавершенного строительства на земельном участке**

**1. Сведения о характерных точках контура объекта недвижимости
с кадастровым номером : 37:15:012001:84 :**

Система координат МСК-37, зона 2

Зона № 4

Обозначение характерных точек контура	Содержатся в Едином государственном реестре недвижимости			Определены в ходе выполнения комплексных кадастровых работ			Метод определения координат	Формулы, примененные для расчета средней квадратической погрешности определения координат характерных точек (Mt), м, с подставленными в такие формулы значениями и итоговые (вычисленные) значения Mt, м
	Координаты, м		Радиус , м	Координаты, м		Радиус, м		
	X	Y	R	X	Y	R		
1	2	3	4	5	6	7	8	9
н139О	-	-	-	317042. 64	2259045.9 9	-	Метод спутниковых геодезических измерений (определений)	$Mt = \sqrt{(m_0^2 + m_1^2)} = \sqrt{(0,1^2 + 0,1^2)} = 0,1$
н140О	-	-	-	317044. 61	2259052.6 9	-	Метод спутниковых геодезических измерений (определений)	$Mt = \sqrt{(m_0^2 + m_1^2)} = \sqrt{(0,1^2 + 0,1^2)} = 0,1$
н141О	-	-	-	317035. 96	2259055.2 3	-	Метод спутниковых геодезических измерений (определений)	$Mt = \sqrt{(m_0^2 + m_1^2)} = \sqrt{(0,1^2 + 0,1^2)} = 0,1$
н142О	-	-	-	317033. 99	2259048.5 3	-	Метод спутниковых геодезических измерений (определений)	$Mt = \sqrt{(m_0^2 + m_1^2)} = \sqrt{(0,1^2 + 0,1^2)} = 0,1$
н139О	-	-	-	317042. 64	2259045.9 9	-	Метод спутниковых геодезических измерений (определений)	$Mt = \sqrt{(m_0^2 + m_1^2)} = \sqrt{(0,1^2 + 0,1^2)} = 0,1$

**2. Сведения о характеристиках объекта недвижимости
с кадастровым номером : 37:15:012001:84 :**

№ п/п	Наименование характеристики	Значение характеристики
1	2	3
1.	Вид объекта недвижимости	здание
2.	Ранее присвоенный государственный учетный номер (инвентарный) здания, сооружения, объекта незавершенного строительства	-
3.	Кадастровый номер земельного участка (земельных участков), в границах которого (которых) расположены здание, сооружение, объект незавершенного строительства	37:15:012001:42

**Описание местоположения зданий, сооружений,
объектов незавершенного строительства на земельном участке**

**1. Сведения о характерных точках контура объекта недвижимости
с кадастровым номером : 37:15:012001:85 :**

Система координат МСК-37, зона 2

Зона № 4

Обозначение характерных точек контура	Содержатся в Едином государственном реестре недвижимости			Определены в ходе выполнения комплексных кадастровых работ			Метод определения координат	Формулы, примененные для расчета средней квадратической погрешности определения координат характерных точек (Mt), м, с подставленными в такие формулы значениями и итоговые (вычисленные) значения Mt, м
	Координаты, м		Радиус , м	Координаты, м		Радиус, м		
	X	Y	R	X	Y	R		
1	2	3	4	5	6	7	8	9
н143О	-	-	-	317140. 06	2259014.2 1	-	Метод спутниковых геодезических измерений (определений)	$Mt = \sqrt{(m_0^2 + m_1^2)} = \sqrt{(0,1^2 + 0,1^2)} = 0,1$
н144О	-	-	-	317140. 40	2259015.2 9	-	Метод спутниковых геодезических измерений (определений)	$Mt = \sqrt{(m_0^2 + m_1^2)} = \sqrt{(0,1^2 + 0,1^2)} = 0,1$
н145О	-	-	-	317141. 91	2259014.8 2	-	Метод спутниковых геодезических измерений (определений)	$Mt = \sqrt{(m_0^2 + m_1^2)} = \sqrt{(0,1^2 + 0,1^2)} = 0,1$
н146О	-	-	-	317143. 05	2259018.4 4	-	Метод спутниковых геодезических измерений (определений)	$Mt = \sqrt{(m_0^2 + m_1^2)} = \sqrt{(0,1^2 + 0,1^2)} = 0,1$
н147О	-	-	-	317141. 53	2259018.9 2	-	Метод спутниковых геодезических измерений (определений)	$Mt = \sqrt{(m_0^2 + m_1^2)} = \sqrt{(0,1^2 + 0,1^2)} = 0,1$
н148О	-	-	-	317142. 74	2259022.7 3	-	Метод спутниковых геодезических измерений (определений)	$Mt = \sqrt{(m_0^2 + m_1^2)} = \sqrt{(0,1^2 + 0,1^2)} = 0,1$
н149О	-	-	-	317134. 56	2259025.3 2	-	Метод спутниковых геодезических измерений (определений)	$Mt = \sqrt{(m_0^2 + m_1^2)} = \sqrt{(0,1^2 + 0,1^2)} = 0,1$
н150О	-	-	-	317131. 86	2259016.8 1	-	Метод спутниковых геодезических измерений (определений)	$Mt = \sqrt{(m_0^2 + m_1^2)} = \sqrt{(0,1^2 + 0,1^2)} = 0,1$

1. Сведения о характерных точках контура объекта недвижимости с кадастровым номером : 37:15:012001:85 :								
Система координат МСК-37, зона 2							Зона № 4	
Обозначение характерных точек контура	Содержатся в Едином государственном реестре недвижимости			Определены в ходе выполнения комплексных кадастровых работ			Метод определения координат	Формулы, примененные для расчета средней квадратической погрешности определения координат характерных точек (Mt), м, с подставленными в такие формулы значениями и итоговые (вычисленные) значения Mt, м
	Координаты, м		Радиус , м	Координаты, м		Радиус, м		
	X	Y	R	X	Y	R		
1	2	3	4	5	6	7	8	9
n143O	-	-	-	317140. 06	2259014.2 1	-	Метод спутниковых геодезических измерений (определений)	$Mt = \sqrt{(m_0^2 + m_1^2)} = \sqrt{(0,1^2 + 0,1^2)} = 0,1$
2. Сведения о характеристиках объекта недвижимости с кадастровым номером : 37:15:012001:85 :								
№ п/п	Наименование характеристики						Значение характеристики	
1	2						3	
1.	Вид объекта недвижимости						здание	
2.	Ранее присвоенный государственный учетный номер (инвентарный) здания, сооружения, объекта незавершенного строительства						-	
3.	Кадастровый номер земельного участка (земельных участков), в границах которого (которых) расположены здание, сооружение, объект незавершенного строительства						37:15:012001:47	
4.	Уникальный учетный номер кадастрового квартала, в границах которого расположены здание, сооружение, объект незавершенного строительства						37:15:012001	
5.	Адрес здания, сооружения, объекта незавершенного строительства						Российская Федерация, Ивановская область, район Родниковский, город Родники, улица 9 Января, дом 75	
5.1.	Сведения о местоположении здания, сооружения, объекта незавершенного строительства (при отсутствии адреса) в структурированном в соответствии с федеральной информационной адресной системой виде						-	
5.2.	Дополнительные сведения о местоположении						Ивановская область, р-н Родниковский, г. Родники, ул. 9 Января, д. 75	
6.	Иные сведения						-	
3. Пояснения к сведениям об объекте недвижимости с кадастровым номером 37:15:012001:85 :								
1.	-							

**Описание местоположения зданий, сооружений,
объектов незавершенного строительства на земельном участке**

**1. Сведения о характерных точках контура объекта недвижимости
с кадастровым номером : 37:15:012001:86 :**

Система координат МСК-37, зона 2

Зона № 4

Обозначение характерных точек контура	Содержатся в Едином государственном реестре недвижимости			Определены в ходе выполнения комплексных кадастровых работ			Метод определения координат	Формулы, примененные для расчета средней квадратической погрешности определения координат характерных точек (Mt), м, с подставленными в такие формулы значениями и итоговые (вычисленные) значения Mt, м
	Координаты, м		Радиус , м	Координаты, м		Радиус, м		
	X	Y		X	Y			
1	2	3	4	5	6	7	8	9
н151О	-	-	-	317162. 89	2259009.0 6	-	Метод спутниковых геодезических измерений (определений)	$Mt = \sqrt{(m_0^2 + m_1^2)} = \sqrt{(0,1^2 + 0,1^2)} = 0,1$
н152О	-	-	-	317164. 12	2259012.9 9	-	Метод спутниковых геодезических измерений (определений)	$Mt = \sqrt{(m_0^2 + m_1^2)} = \sqrt{(0,1^2 + 0,1^2)} = 0,1$
н153О	-	-	-	317162. 83	2259013.3 9	-	Метод спутниковых геодезических измерений (определений)	$Mt = \sqrt{(m_0^2 + m_1^2)} = \sqrt{(0,1^2 + 0,1^2)} = 0,1$
н154О	-	-	-	317163. 80	2259016.5 4	-	Метод спутниковых геодезических измерений (определений)	$Mt = \sqrt{(m_0^2 + m_1^2)} = \sqrt{(0,1^2 + 0,1^2)} = 0,1$
н155О	-	-	-	317155. 99	2259018.9 9	-	Метод спутниковых геодезических измерений (определений)	$Mt = \sqrt{(m_0^2 + m_1^2)} = \sqrt{(0,1^2 + 0,1^2)} = 0,1$
н156О	-	-	-	317153. 77	2259011.9 2	-	Метод спутниковых геодезических измерений (определений)	$Mt = \sqrt{(m_0^2 + m_1^2)} = \sqrt{(0,1^2 + 0,1^2)} = 0,1$
н151О	-	-	-	317162. 89	2259009.0 6	-	Метод спутниковых геодезических измерений (определений)	$Mt = \sqrt{(m_0^2 + m_1^2)} = \sqrt{(0,1^2 + 0,1^2)} = 0,1$

2. Сведения о характеристиках объекта недвижимости с кадастровым номером : 37:15:012001:86 :

№ п/п	Наименование характеристики	Значение характеристики
1	2	3
1.	Вид объекта недвижимости	здание
2.	Ранее присвоенный государственный учетный номер (инвентарный) здания, сооружения, объекта незавершенного строительства	-
3.	Кадастровый номер земельного участка (земельных участков), в границах которого (которых) расположены здание, сооружение, объект незавершенного строительства	37:15:012001:48
4.	Уникальный учетный номер кадастрового квартала, в границах которого расположены здание, сооружение, объект незавершенного строительства	37:15:012001
5.	Адрес здания, сооружения, объекта незавершенного строительства	Российская Федерация, Ивановская область, район Родниковский, город Родники, улица 9 Января, дом 77
5.1.	Сведения о местоположении здания, сооружения, объекта незавершенного строительства (при отсутствии адреса) в структурированном в соответствии с федеральной информационной адресной системой виде	-
5.2.	Дополнительные сведения о местоположении	Ивановская область, р-н Родниковский, г. Родники, ул. 9 Января, д. 77
6.	Иные сведения	-

3. Пояснения к сведениям об объекте недвижимости с кадастровым номером 37:15:012001:86 :

1.	-
----	---

**Описание местоположения зданий, сооружений,
объектов незавершенного строительства на земельном участке**

**1. Сведения о характерных точках контура объекта недвижимости
с кадастровым номером : 37:15:012001:87 :**

Система координат МСК-37, зона 2

Зона № 4

Обозначение характерных точек контура	Содержатся в Едином государственном реестре недвижимости			Определены в ходе выполнения комплексных кадастровых работ			Метод определения координат	Формулы, примененные для расчета средней квадратической погрешности определения координат характерных точек (Mt), м, с подставленными в такие формулы значениями и итоговые (вычисленные) значения Mt, м
	Координаты, м		Радиус , м	Координаты, м		Радиус, м		
	X	Y	R	X	Y	R		
1	2	3	4	5	6	7	8	9
н157О	-	-	-	316943. 26	2259076.7 5	-	Метод спутниковых геодезических измерений (определений)	$Mt = \sqrt{(m_0^2 + m_1^2)} = \sqrt{(0,1^2 + 0,1^2)} = 0,1$
н158О	-	-	-	316944. 81	2259081.5 7	-	Метод спутниковых геодезических измерений (определений)	$Mt = \sqrt{(m_0^2 + m_1^2)} = \sqrt{(0,1^2 + 0,1^2)} = 0,1$
н159О	-	-	-	316936. 56	2259084.2 3	-	Метод спутниковых геодезических измерений (определений)	$Mt = \sqrt{(m_0^2 + m_1^2)} = \sqrt{(0,1^2 + 0,1^2)} = 0,1$
н160О	-	-	-	316935. 01	2259079.4 1	-	Метод спутниковых геодезических измерений (определений)	$Mt = \sqrt{(m_0^2 + m_1^2)} = \sqrt{(0,1^2 + 0,1^2)} = 0,1$
н157О	-	-	-	316943. 26	2259076.7 5	-	Метод спутниковых геодезических измерений (определений)	$Mt = \sqrt{(m_0^2 + m_1^2)} = \sqrt{(0,1^2 + 0,1^2)} = 0,1$

**2. Сведения о характеристиках объекта недвижимости
с кадастровым номером : 37:15:012001:87 :**

№ п/п	Наименование характеристики	Значение характеристики
1	2	3
1.	Вид объекта недвижимости	здание
2.	Ранее присвоенный государственный учетный номер (инвентарный) здания, сооружения, объекта незавершенного строительства	-
3.	Кадастровый номер земельного участка (земельных участков), в границах которого (которых) расположены здание, сооружение, объект незавершенного строительства	37:15:012001:37

2. Сведения о характеристиках объекта недвижимости с кадастровым номером : 37:15:012001:87 :

№ п/п	Наименование характеристики	Значение характеристики
1	2	3
4.	Уникальный учетный номер кадастрового квартала, в границах которого расположены здание, сооружение, объект незавершенного строительства	37:15:012001
5.	Адрес здания, сооружения, объекта незавершенного строительства	Российская Федерация, Ивановская область, район Родниковский, город Родники, улица 9 Января, дом 55
5.1.	Сведения о местоположении здания, сооружения, объекта незавершенного строительства (при отсутствии адреса) в структурированном в соответствии с федеральной информационной адресной системой виде	-
5.2.	Дополнительные сведения о местоположении	Ивановская область, р-н Родниковский, г. Родники, ул. 9 Января, д. 55
6.	Иные сведения	-

3. Пояснения к сведениям об объекте недвижимости с кадастровым номером 37:15:012001:87 :

1.	-
----	---



**Описание местоположения зданий, сооружений,
объектов незавершенного строительства на земельном участке**

**1. Сведения о характерных точках контура объекта недвижимости
с кадастровым номером : 37:15:012001:88 :**

Система координат МСК-37, зона 2

Зона № 4

Обозначение характерных точек контура	Содержатся в Едином государственном реестре недвижимости			Определены в ходе выполнения комплексных кадастровых работ			Метод определения координат	Формулы, примененные для расчета средней квадратической погрешности определения координат характерных точек (Mt), м, с подставленными в такие формулы значениями и итоговые (вычисленные) значения Mt, м
	Координаты, м		Радиус , м	Координаты, м		Радиус, м		
	X	Y	R	X	Y	R		
1	2	3	4	5	6	7	8	9
н161О	-	-	-	316735. 44	2259084.2 2	-	Метод спутниковых геодезических измерений (определений)	$Mt = \sqrt{(m_0^2 + m_1^2)} = \sqrt{(0,1^2 + 0,1^2)} = 0,1$
н162О	-	-	-	316738. 33	2259094.6 3	-	Метод спутниковых геодезических измерений (определений)	$Mt = \sqrt{(m_0^2 + m_1^2)} = \sqrt{(0,1^2 + 0,1^2)} = 0,1$
н163О	-	-	-	316731. 10	2259096.6 4	-	Метод спутниковых геодезических измерений (определений)	$Mt = \sqrt{(m_0^2 + m_1^2)} = \sqrt{(0,1^2 + 0,1^2)} = 0,1$
н164О	-	-	-	316728. 21	2259086.2 4	-	Метод спутниковых геодезических измерений (определений)	$Mt = \sqrt{(m_0^2 + m_1^2)} = \sqrt{(0,1^2 + 0,1^2)} = 0,1$
н161О	-	-	-	316735. 44	2259084.2 2	-	Метод спутниковых геодезических измерений (определений)	$Mt = \sqrt{(m_0^2 + m_1^2)} = \sqrt{(0,1^2 + 0,1^2)} = 0,1$

**2. Сведения о характеристиках объекта недвижимости
с кадастровым номером : 37:15:012001:88 :**

№ п/п	Наименование характеристики	Значение характеристики
1	2	3
1.	Вид объекта недвижимости	здание
2.	Ранее присвоенный государственный учетный номер (инвентарный) здания, сооружения, объекта незавершенного строительства	-
3.	Кадастровый номер земельного участка (земельных участков), в границах которого (которых) расположены здание, сооружение, объект незавершенного строительства	37:15:012001:3

**Описание местоположения зданий, сооружений,
объектов незавершенного строительства на земельном участке**

**1. Сведения о характерных точках контура объекта недвижимости
с кадастровым номером : 37:15:012001:89 :**

Система координат МСК-37, зона 2

Зона № 4

Обозначение характерных точек контура	Содержатся в Едином государственном реестре недвижимости			Определены в ходе выполнения комплексных кадастровых работ			Метод определения координат	Формулы, примененные для расчета средней квадратической погрешности определения координат характерных точек (Mt), м, с подставленными в такие формулы значениями и итоговые (вычисленные) значения Mt, м
	Координаты, м		Радиус , м	Координаты, м		Радиус, м		
	X	Y		X	Y			
1	2	3	4	5	6	7	8	9
н165О	-	-	-	316740. 10	2259130.8 5	-	Метод спутниковых геодезических измерений (определений)	$Mt = \sqrt{(m_0^2 + m_1^2)} = \sqrt{(0,1^2 + 0,1^2)} = 0,1$
н166О	-	-	-	316743. 93	2259142.9 0	-	Метод спутниковых геодезических измерений (определений)	$Mt = \sqrt{(m_0^2 + m_1^2)} = \sqrt{(0,1^2 + 0,1^2)} = 0,1$
н167О	-	-	-	316737. 39	2259144.9 8	-	Метод спутниковых геодезических измерений (определений)	$Mt = \sqrt{(m_0^2 + m_1^2)} = \sqrt{(0,1^2 + 0,1^2)} = 0,1$
н168О	-	-	-	316735. 10	2259137.7 7	-	Метод спутниковых геодезических измерений (определений)	$Mt = \sqrt{(m_0^2 + m_1^2)} = \sqrt{(0,1^2 + 0,1^2)} = 0,1$
н169О	-	-	-	316734. 71	2259137.8 9	-	Метод спутниковых геодезических измерений (определений)	$Mt = \sqrt{(m_0^2 + m_1^2)} = \sqrt{(0,1^2 + 0,1^2)} = 0,1$
н170О	-	-	-	316733. 17	2259133.0 5	-	Метод спутниковых геодезических измерений (определений)	$Mt = \sqrt{(m_0^2 + m_1^2)} = \sqrt{(0,1^2 + 0,1^2)} = 0,1$
н165О	-	-	-	316740. 10	2259130.8 5	-	Метод спутниковых геодезических измерений (определений)	$Mt = \sqrt{(m_0^2 + m_1^2)} = \sqrt{(0,1^2 + 0,1^2)} = 0,1$

2. Сведения о характеристиках объекта недвижимости с кадастровым номером : 37:15:012001:89 :

№ п/п	Наименование характеристики	Значение характеристики
1	2	3
1.	Вид объекта недвижимости	здание
2.	Ранее присвоенный государственный учетный номер (инвентарный) здания, сооружения, объекта незавершенного строительства	-
3.	Кадастровый номер земельного участка (земельных участков), в границах которого (которых) расположены здание, сооружение, объект незавершенного строительства	37:15:012001:27
4.	Уникальный учетный номер кадастрового квартала, в границах которого расположены здание, сооружение, объект незавершенного строительства	37:15:012001
5.	Адрес здания, сооружения, объекта незавершенного строительства	Российская Федерация, Ивановская область, район Родниковский, город Родники, улица 9 Января, дом 35
5.1.	Сведения о местоположении здания, сооружения, объекта незавершенного строительства (при отсутствии адреса) в структурированном в соответствии с федеральной информационной адресной системой виде	-
5.2.	Дополнительные сведения о местоположении	Ивановская область, р-н Родниковский, г. Родники, ул. 9 Января, д. 35
6.	Иные сведения	-

3. Пояснения к сведениям об объекте недвижимости с кадастровым номером 37:15:012001:89 :

1.	-
----	---

**Описание местоположения зданий, сооружений,
объектов незавершенного строительства на земельном участке**

**1. Сведения о характерных точках контура объекта недвижимости
с кадастровым номером : 37:15:012001:90 :**

Система координат МСК-37, зона 2

Зона № 4

Обозначение характерных точек контура	Содержатся в Едином государственном реестре недвижимости			Определены в ходе выполнения комплексных кадастровых работ			Метод определения координат	Формулы, примененные для расчета средней квадратической погрешности определения координат характерных точек (Mt), м, с подставленными в такие формулы значениями и итоговые (вычисленные) значения Mt, м
	Координаты, м		Радиус , м	Координаты, м		Радиус, м		
	X	Y	R	X	Y	R		
1	2	3	4	5	6	7	8	9
н171О	-	-	-	316849. 83	2259101.6 4	-	Метод спутниковых геодезических измерений (определений)	$Mt = \sqrt{(m_0^2 + m_1^2)} = \sqrt{(0,1^2 + 0,1^2)} = 0,1$
н172О	-	-	-	316852. 14	2259109.7 4	-	Метод спутниковых геодезических измерений (определений)	$Mt = \sqrt{(m_0^2 + m_1^2)} = \sqrt{(0,1^2 + 0,1^2)} = 0,1$
н173О	-	-	-	316842. 69	2259112.4 3	-	Метод спутниковых геодезических измерений (определений)	$Mt = \sqrt{(m_0^2 + m_1^2)} = \sqrt{(0,1^2 + 0,1^2)} = 0,1$
н174О	-	-	-	316840. 38	2259104.3 3	-	Метод спутниковых геодезических измерений (определений)	$Mt = \sqrt{(m_0^2 + m_1^2)} = \sqrt{(0,1^2 + 0,1^2)} = 0,1$
н171О	-	-	-	316849. 83	2259101.6 4	-	Метод спутниковых геодезических измерений (определений)	$Mt = \sqrt{(m_0^2 + m_1^2)} = \sqrt{(0,1^2 + 0,1^2)} = 0,1$

**2. Сведения о характеристиках объекта недвижимости
с кадастровым номером : 37:15:012001:90 :**

№ п/п	Наименование характеристики	Значение характеристики
1	2	3
1.	Вид объекта недвижимости	здание
2.	Ранее присвоенный государственный учетный номер (инвентарный) здания, сооружения, объекта незавершенного строительства	-
3.	Кадастровый номер земельного участка (земельных участков), в границах которого (которых) расположены здание, сооружение, объект незавершенного строительства	37:15:012001:32

**Описание местоположения зданий, сооружений,
объектов незавершенного строительства на земельном участке**

**1. Сведения о характерных точках контура объекта недвижимости
с кадастровым номером : 37:15:012001:91 :**

Система координат МСК-37, зона 2

Зона № 4

Обозначение характерных точек контура	Содержатся в Едином государственном реестре недвижимости			Определены в ходе выполнения комплексных кадастровых работ			Метод определения координат	Формулы, примененные для расчета средней квадратической погрешности определения координат характерных точек (Mt), м, с подставленными в такие формулы значениями и итоговые (вычисленные) значения Mt, м
	Координаты, м		Радиус , м	Координаты, м		Радиус, м		
	X	Y	R	X	Y	R		
1	2	3	4	5	6	7	8	9
н1750	-	-	-	317016. 77	2259054.3 9	-	Метод спутниковых геодезических измерений (определений)	$Mt = \sqrt{(m_0^2 + m_1^2)} = \sqrt{(0,1^2 + 0,1^2)} = 0,1$
н1760	-	-	-	317018. 37	2259060.0 2	-	Метод спутниковых геодезических измерений (определений)	$Mt = \sqrt{(m_0^2 + m_1^2)} = \sqrt{(0,1^2 + 0,1^2)} = 0,1$
н1770	-	-	-	317014. 30	2259061.1 8	-	Метод спутниковых геодезических измерений (определений)	$Mt = \sqrt{(m_0^2 + m_1^2)} = \sqrt{(0,1^2 + 0,1^2)} = 0,1$
н1780	-	-	-	317012. 70	2259055.5 5	-	Метод спутниковых геодезических измерений (определений)	$Mt = \sqrt{(m_0^2 + m_1^2)} = \sqrt{(0,1^2 + 0,1^2)} = 0,1$
н1750	-	-	-	317016. 77	2259054.3 9	-	Метод спутниковых геодезических измерений (определений)	$Mt = \sqrt{(m_0^2 + m_1^2)} = \sqrt{(0,1^2 + 0,1^2)} = 0,1$

**2. Сведения о характеристиках объекта недвижимости
с кадастровым номером : 37:15:012001:91 :**

№ п/п	Наименование характеристики	Значение характеристики
1	2	3
1.	Вид объекта недвижимости	здание
2.	Ранее присвоенный государственный учетный номер (инвентарный) здания, сооружения, объекта незавершенного строительства	-
3.	Кадастровый номер земельного участка (земельных участков), в границах которого (которых) расположены здание, сооружение, объект незавершенного строительства	37:15:012001:41

**Описание местоположения зданий, сооружений,
объектов незавершенного строительства на земельном участке**

**1. Сведения о характерных точках контура объекта недвижимости
с кадастровым номером : 37:15:012001:92 :**

Система координат МСК-37, зона 2

Зона № 4

Обозначение характерных точек контура	Содержатся в Едином государственном реестре недвижимости		Радиус , м	Определены в ходе выполнения комплексных кадастровых работ		Радиус, м	Метод определения координат	Формулы, примененные для расчета средней квадратической погрешности определения координат характерных точек (Mt), м, с подставленными в такие формулы значениями и итоговые (вычисленные) значения Mt, м
	Координаты, м		Координаты, м					
	X	Y		R	X			
1	2	3	4	5	6	7	8	9
н179О	-	-	-	317078.65	2259034.40	-	Метод спутниковых геодезических измерений (определений)	$Mt = \sqrt{(m_0^2 + m_1^2)} = \sqrt{(0,1^2 + 0,1^2)} = 0,1$
н180О	-	-	-	317080.89	2259041.50	-	Метод спутниковых геодезических измерений (определений)	$Mt = \sqrt{(m_0^2 + m_1^2)} = \sqrt{(0,1^2 + 0,1^2)} = 0,1$
н181О	-	-	-	317073.27	2259043.90	-	Метод спутниковых геодезических измерений (определений)	$Mt = \sqrt{(m_0^2 + m_1^2)} = \sqrt{(0,1^2 + 0,1^2)} = 0,1$
н182О	-	-	-	317072.31	2259040.81	-	Метод спутниковых геодезических измерений (определений)	$Mt = \sqrt{(m_0^2 + m_1^2)} = \sqrt{(0,1^2 + 0,1^2)} = 0,1$
н183О	-	-	-	317071.02	2259041.22	-	Метод спутниковых геодезических измерений (определений)	$Mt = \sqrt{(m_0^2 + m_1^2)} = \sqrt{(0,1^2 + 0,1^2)} = 0,1$
н184О	-	-	-	317070.11	2259038.37	-	Метод спутниковых геодезических измерений (определений)	$Mt = \sqrt{(m_0^2 + m_1^2)} = \sqrt{(0,1^2 + 0,1^2)} = 0,1$
н185О	-	-	-	317071.40	2259037.96	-	Метод спутниковых геодезических измерений (определений)	$Mt = \sqrt{(m_0^2 + m_1^2)} = \sqrt{(0,1^2 + 0,1^2)} = 0,1$
н186О	-	-	-	317071.03	2259036.80	-	Метод спутниковых геодезических измерений (определений)	$Mt = \sqrt{(m_0^2 + m_1^2)} = \sqrt{(0,1^2 + 0,1^2)} = 0,1$

1. Сведения о характерных точках контура объекта недвижимости с кадастровым номером : 37:15:012001:92 :

Система координат МСК-37, зона 2

Зона № 4

Обозначение характерных точек контура	Содержатся в Едином государственном реестре недвижимости			Определены в ходе выполнения комплексных кадастровых работ			Метод определения координат	Формулы, примененные для расчета средней квадратической погрешности определения координат характерных точек (Mt), м, с подставленными в такие формулы значениями и итоговые (вычисленные) значения Mt, м
	Координаты, м		Радиус , м	Координаты, м		Радиус, м		
	X	Y	R	X	Y	R		
1	2	3	4	5	6	7	8	9
н179О	-	-	-	317078. 65	2259034.4 0	-	Метод спутниковых геодезических измерений (определений)	$Mt = \sqrt{(m_0^2 + m_1^2)} = \sqrt{(0,1^2 + 0,1^2)} = 0,1$

2. Сведения о характеристиках объекта недвижимости с кадастровым номером : 37:15:012001:92 :

№ п/п	Наименование характеристики	Значение характеристики
1	2	3
1.	Вид объекта недвижимости	здание
2.	Ранее присвоенный государственный учетный номер (инвентарный) здания, сооружения, объекта незавершенного строительства	-
3.	Кадастровый номер земельного участка (земельных участков), в границах которого (которых) расположены здание, сооружение, объект незавершенного строительства	37:15:012001:44
4.	Уникальный учетный номер кадастрового квартала, в границах которого расположены здание, сооружение, объект незавершенного строительства	37:15:012001
5.	Адрес здания, сооружения, объекта незавершенного строительства	Российская Федерация, Ивановская область, район Родниковский, город Родники, улица 9 Января, дом 69
5.1.	Сведения о местоположении здания, сооружения, объекта незавершенного строительства (при отсутствии адреса) в структурированном в соответствии с федеральной информационной адресной системой виде	-
5.2.	Дополнительные сведения о местоположении	Ивановская область, р-н Родниковский, г. Родники, ул. 9 Января, д. 69
6.	Иные сведения	-

3. Пояснения к сведениям об объекте недвижимости с кадастровым номером 37:15:012001:92 :

1.	-

**Описание местоположения зданий, сооружений,
объектов незавершенного строительства на земельном участке**

**1. Сведения о характерных точках контура объекта недвижимости
с кадастровым номером : 37:15:012001:93 :**

Система координат МСК-37, зона 2

Зона № 4

Обозначение характерных точек контура	Содержатся в Едином государственном реестре недвижимости			Определены в ходе выполнения комплексных кадастровых работ			Метод определения координат	Формулы, примененные для расчета средней квадратической погрешности определения координат характерных точек (Mt), м, с подставленными в такие формулы значениями и итоговые (вычисленные) значения Mt, м
	Координаты, м		Радиус , м	Координаты, м		Радиус, м		
	X	Y	R	X	Y	R		
1	2	3	4	5	6	7	8	9
н187О	-	-	-	317118. 79	2259022.7 3	-	Метод спутниковых геодезических измерений (определений)	$Mt = \sqrt{(m_0^2 + m_1^2)} = \sqrt{(0,1^2 + 0,1^2)} = 0,1$
н188О	-	-	-	317120. 77	2259029.3 3	-	Метод спутниковых геодезических измерений (определений)	$Mt = \sqrt{(m_0^2 + m_1^2)} = \sqrt{(0,1^2 + 0,1^2)} = 0,1$
н189О	-	-	-	317113. 91	2259031.3 9	-	Метод спутниковых геодезических измерений (определений)	$Mt = \sqrt{(m_0^2 + m_1^2)} = \sqrt{(0,1^2 + 0,1^2)} = 0,1$
н190О	-	-	-	317111. 93	2259024.7 9	-	Метод спутниковых геодезических измерений (определений)	$Mt = \sqrt{(m_0^2 + m_1^2)} = \sqrt{(0,1^2 + 0,1^2)} = 0,1$
н187О	-	-	-	317118. 79	2259022.7 3	-	Метод спутниковых геодезических измерений (определений)	$Mt = \sqrt{(m_0^2 + m_1^2)} = \sqrt{(0,1^2 + 0,1^2)} = 0,1$

**2. Сведения о характеристиках объекта недвижимости
с кадастровым номером : 37:15:012001:93 :**

№ п/п	Наименование характеристики	Значение характеристики
1	2	3
1.	Вид объекта недвижимости	здание
2.	Ранее присвоенный государственный учетный номер (инвентарный) здания, сооружения, объекта незавершенного строительства	-
3.	Кадастровый номер земельного участка (земельных участков), в границах которого (которых) расположены здание, сооружение, объект незавершенного строительства	37:15:012001:46

**Описание местоположения зданий, сооружений,
объектов незавершенного строительства на земельном участке**

**1. Сведения о характерных точках контура объекта недвижимости
с кадастровым номером : 37:15:012001:94 :**

Система координат МСК-37, зона 2

Зона № 4

Обозначение характерных точек контура	Содержатся в Едином государственном реестре недвижимости			Определены в ходе выполнения комплексных кадастровых работ			Метод определения координат	Формулы, примененные для расчета средней квадратической погрешности определения координат характерных точек (Mt), м, с подставленными в такие формулы значениями и итоговые (вычисленные) значения Mt, м
	Координаты, м		Радиус , м	Координаты, м		Радиус, м		
	X	Y		R	X			
1	2	3	4	5	6	7	8	9
н191О	-	-	-	316754. 14	2259078.2 8	-	Метод спутниковых геодезических измерений (определений)	$Mt = \sqrt{(m_0^2 + m_1^2)} = \sqrt{(0,1^2 + 0,1^2)} = 0,1$
н192О	-	-	-	316756. 15	2259085.3 2	-	Метод спутниковых геодезических измерений (определений)	$Mt = \sqrt{(m_0^2 + m_1^2)} = \sqrt{(0,1^2 + 0,1^2)} = 0,1$
н193О	-	-	-	316756. 11	2259085.3 3	-	Метод спутниковых геодезических измерений (определений)	$Mt = \sqrt{(m_0^2 + m_1^2)} = \sqrt{(0,1^2 + 0,1^2)} = 0,1$
н194О	-	-	-	316757. 12	2259088.9 9	-	Метод спутниковых геодезических измерений (определений)	$Mt = \sqrt{(m_0^2 + m_1^2)} = \sqrt{(0,1^2 + 0,1^2)} = 0,1$
н195О	-	-	-	316748. 79	2259091.4 0	-	Метод спутниковых геодезических измерений (определений)	$Mt = \sqrt{(m_0^2 + m_1^2)} = \sqrt{(0,1^2 + 0,1^2)} = 0,1$
н196О	-	-	-	316746. 70	2259084.1 8	-	Метод спутниковых геодезических измерений (определений)	$Mt = \sqrt{(m_0^2 + m_1^2)} = \sqrt{(0,1^2 + 0,1^2)} = 0,1$
н197О	-	-	-	316748. 81	2259083.5 7	-	Метод спутниковых геодезических измерений (определений)	$Mt = \sqrt{(m_0^2 + m_1^2)} = \sqrt{(0,1^2 + 0,1^2)} = 0,1$
н198О	-	-	-	316747. 81	2259080.0 9	-	Метод спутниковых геодезических измерений (определений)	$Mt = \sqrt{(m_0^2 + m_1^2)} = \sqrt{(0,1^2 + 0,1^2)} = 0,1$

1. Сведения о характерных точках контура объекта недвижимости с кадастровым номером : 37:15:012001:94 :								
Система координат МСК-37, зона 2							Зона № 4	
Обозначение характерных точек контура	Содержатся в Едином государственном реестре недвижимости			Определены в ходе выполнения комплексных кадастровых работ			Метод определения координат	Формулы, примененные для расчета средней квадратической погрешности определения координат характерных точек (Mt), м, с подставленными в такие формулы значениями и итоговые (вычисленные) значения Mt, м
	Координаты, м		Радиус , м	Координаты, м		Радиус, м		
	X	Y	R	X	Y	R		
1	2	3	4	5	6	7	8	9
n191O	-	-	-	316754. 14	2259078.2 8	-	Метод спутниковых геодезических измерений (определений)	$Mt = \sqrt{(m_0^2 + m_1^2)} = \sqrt{(0,1^2 + 0,1^2)} = 0,1$
2. Сведения о характеристиках объекта недвижимости с кадастровым номером : 37:15:012001:94 :								
№ п/п	Наименование характеристики		Значение характеристики					
1	2		3					
1.	Вид объекта недвижимости		здание					
2.	Ранее присвоенный государственный учетный номер (инвентарный) здания, сооружения, объекта незавершенного строительства		-					
3.	Кадастровый номер земельного участка (земельных участков), в границах которого (которых) расположены здание, сооружение, объект незавершенного строительства		37:15:012001:4					
4.	Уникальный учетный номер кадастрового квартала, в границах которого расположены здание, сооружение, объект незавершенного строительства		37:15:012001					
5.	Адрес здания, сооружения, объекта незавершенного строительства		Российская Федерация, Ивановская область, район Родниковский, город Родники, улица Осипенко, дом 36					
5.1.	Сведения о местоположении здания, сооружения, объекта незавершенного строительства (при отсутствии адреса) в структурированном в соответствии с федеральной информационной адресной системой виде		-					
5.2.	Дополнительные сведения о местоположении		Ивановская область, р-н Родниковский, г. Родники, ул. Осипенко, д. 36					
6.	Иные сведения		-					
3. Пояснения к сведениям об объекте недвижимости с кадастровым номером 37:15:012001:94 :								
1.	-							

**Описание местоположения зданий, сооружений,
объектов незавершенного строительства на земельном участке**

**1. Сведения о характерных точках контура объекта недвижимости
с кадастровым номером : 37:15:012001:96 :**

Система координат МСК-37, зона 2

Зона № 4

Обозначение характерных точек контура	Содержатся в Едином государственном реестре недвижимости			Определены в ходе выполнения комплексных кадастровых работ			Метод определения координат	Формулы, примененные для расчета средней квадратической погрешности определения координат характерных точек (Mt), м, с подставленными в такие формулы значениями и итоговые (вычисленные) значения Mt, м
	Координаты, м		Радиус , м	Координаты, м		Радиус, м		
	X	Y	R	X	Y	R		
1	2	3	4	5	6	7	8	9
н199О	-	-	-	316773. 93	2259072.6 4	-	Метод спутниковых геодезических измерений (определений)	$Mt = \sqrt{(m_0^2 + m_1^2)} = \sqrt{(0,1^2 + 0,1^2)} = 0,1$
н200О	-	-	-	316776. 08	2259079.7 0	-	Метод спутниковых геодезических измерений (определений)	$Mt = \sqrt{(m_0^2 + m_1^2)} = \sqrt{(0,1^2 + 0,1^2)} = 0,1$
н201О	-	-	-	316770. 06	2259081.5 3	-	Метод спутниковых геодезических измерений (определений)	$Mt = \sqrt{(m_0^2 + m_1^2)} = \sqrt{(0,1^2 + 0,1^2)} = 0,1$
н202О	-	-	-	316767. 91	2259074.4 7	-	Метод спутниковых геодезических измерений (определений)	$Mt = \sqrt{(m_0^2 + m_1^2)} = \sqrt{(0,1^2 + 0,1^2)} = 0,1$
н199О	-	-	-	316773. 93	2259072.6 4	-	Метод спутниковых геодезических измерений (определений)	$Mt = \sqrt{(m_0^2 + m_1^2)} = \sqrt{(0,1^2 + 0,1^2)} = 0,1$

**2. Сведения о характеристиках объекта недвижимости
с кадастровым номером : 37:15:012001:96 :**

№ п/п	Наименование характеристики	Значение характеристики
1	2	3
1.	Вид объекта недвижимости	здание
2.	Ранее присвоенный государственный учетный номер (инвентарный) здания, сооружения, объекта незавершенного строительства	-
3.	Кадастровый номер земельного участка (земельных участков), в границах которого (которых) расположены здание, сооружение, объект незавершенного строительства	37:15:012001:5

**Описание местоположения зданий, сооружений,
объектов незавершенного строительства на земельном участке**

**1. Сведения о характерных точках контура объекта недвижимости
с кадастровым номером : 37:15:012001:97 :**

Система координат МСК-37, зона 2

Зона № 4

Обозначение характерных точек контура	Содержатся в Едином государственном реестре недвижимости			Определены в ходе выполнения комплексных кадастровых работ			Метод определения координат	Формулы, примененные для расчета средней квадратической погрешности определения координат характерных точек (Mt), м, с подставленными в такие формулы значениями и итоговые (вычисленные) значения Mt, м
	Координаты, м		Радиус , м	Координаты, м		Радиус, м		
	X	Y		R	X			
1	2	3	4	5	6	7	8	9
н203О	-	-	-	316857. 76	2259046.5 1	-	Метод спутниковых геодезических измерений (определений)	$Mt = \sqrt{(m_0^2 + m_1^2)} = \sqrt{(0,1^2 + 0,1^2)} = 0,1$
н204О	-	-	-	316859. 55	2259052.6 5	-	Метод спутниковых геодезических измерений (определений)	$Mt = \sqrt{(m_0^2 + m_1^2)} = \sqrt{(0,1^2 + 0,1^2)} = 0,1$
н205О	-	-	-	316861. 16	2259058.1 7	-	Метод спутниковых геодезических измерений (определений)	$Mt = \sqrt{(m_0^2 + m_1^2)} = \sqrt{(0,1^2 + 0,1^2)} = 0,1$
н206О	-	-	-	316854. 77	2259060.0 4	-	Метод спутниковых геодезических измерений (определений)	$Mt = \sqrt{(m_0^2 + m_1^2)} = \sqrt{(0,1^2 + 0,1^2)} = 0,1$
н207О	-	-	-	316851. 26	2259061.0 6	-	Метод спутниковых геодезических измерений (определений)	$Mt = \sqrt{(m_0^2 + m_1^2)} = \sqrt{(0,1^2 + 0,1^2)} = 0,1$
н208О	-	-	-	316847. 86	2259049.4 0	-	Метод спутниковых геодезических измерений (определений)	$Mt = \sqrt{(m_0^2 + m_1^2)} = \sqrt{(0,1^2 + 0,1^2)} = 0,1$
н209О	-	-	-	316851. 37	2259048.3 8	-	Метод спутниковых геодезических измерений (определений)	$Mt = \sqrt{(m_0^2 + m_1^2)} = \sqrt{(0,1^2 + 0,1^2)} = 0,1$
н203О	-	-	-	316857. 76	2259046.5 1	-	Метод спутниковых геодезических измерений (определений)	$Mt = \sqrt{(m_0^2 + m_1^2)} = \sqrt{(0,1^2 + 0,1^2)} = 0,1$

2. Сведения о характеристиках объекта недвижимости с кадастровым номером : 37:15:012001:97 :

№ п/п	Наименование характеристики	Значение характеристики
1	2	3
1.	Вид объекта недвижимости	здание
2.	Ранее присвоенный государственный учетный номер (инвентарный) здания, сооружения, объекта незавершенного строительства	-
3.	Кадастровый номер земельного участка (земельных участков), в границах которого (которых) расположены здание, сооружение, объект незавершенного строительства	37:15:012001:25
4.	Уникальный учетный номер кадастрового квартала, в границах которого расположены здание, сооружение, объект незавершенного строительства	37:15:012001
5.	Адрес здания, сооружения, объекта незавершенного строительства	Российская Федерация, Ивановская область, район Родниковский, город Родники, улица Осипенко, дом 41
5.1.	Сведения о местоположении здания, сооружения, объекта незавершенного строительства (при отсутствии адреса) в структурированном в соответствии с федеральной информационной адресной системой виде	-
5.2.	Дополнительные сведения о местоположении	Ивановская область, р-н Родниковский, г. Родники, ул. Осипенко, д. 41
6.	Иные сведения	-

3. Пояснения к сведениям об объекте недвижимости с кадастровым номером 37:15:012001:97 :

1.	-
----	---

**Описание местоположения зданий, сооружений,
объектов незавершенного строительства на земельном участке**

**1. Сведения о характерных точках контура объекта недвижимости
с кадастровым номером : 37:15:012001:101 :**

Система координат МСК-37, зона 2

Зона № 4

Обозначение характерных точек контура	Содержатся в Едином государственном реестре недвижимости			Определены в ходе выполнения комплексных кадастровых работ			Метод определения координат	Формулы, примененные для расчета средней квадратической погрешности определения координат характерных точек (Mt), м, с подставленными в такие формулы значениями и итоговые (вычисленные) значения Mt, м
	Координаты, м		Радиус , м	Координаты, м		Радиус, м		
	X	Y	R	X	Y	R		
1	2	3	4	5	6	7	8	9
н2100	-	-	-	316816. 81	2259076.3 4	-	Метод спутниковых геодезических измерений (определений)	$Mt = \sqrt{(m_0^2 + m_1^2)} = \sqrt{(0,1^2 + 0,1^2)} = 0,1$
н2110	-	-	-	316818. 44	2259081.6 3	-	Метод спутниковых геодезических измерений (определений)	$Mt = \sqrt{(m_0^2 + m_1^2)} = \sqrt{(0,1^2 + 0,1^2)} = 0,1$
н2120	-	-	-	316812. 93	2259083.3 3	-	Метод спутниковых геодезических измерений (определений)	$Mt = \sqrt{(m_0^2 + m_1^2)} = \sqrt{(0,1^2 + 0,1^2)} = 0,1$
н2130	-	-	-	316811. 30	2259078.0 4	-	Метод спутниковых геодезических измерений (определений)	$Mt = \sqrt{(m_0^2 + m_1^2)} = \sqrt{(0,1^2 + 0,1^2)} = 0,1$
н2100	-	-	-	316816. 81	2259076.3 4	-	Метод спутниковых геодезических измерений (определений)	$Mt = \sqrt{(m_0^2 + m_1^2)} = \sqrt{(0,1^2 + 0,1^2)} = 0,1$

**2. Сведения о характеристиках объекта недвижимости
с кадастровым номером : 37:15:012001:101 :**

№ п/п	Наименование характеристики	Значение характеристики
1	2	3
1.	Вид объекта недвижимости	здание
2.	Ранее присвоенный государственный учетный номер (инвентарный) здания, сооружения, объекта незавершенного строительства	-
3.	Кадастровый номер земельного участка (земельных участков), в границах которого (которых) расположены здание, сооружение, объект незавершенного строительства	37:15:012001:7

2. Сведения о характеристиках объекта недвижимости с кадастровым номером : 37:15:012001:101 :

№ п/п	Наименование характеристики	Значение характеристики
1	2	3
4.	Уникальный учетный номер кадастрового квартала, в границах которого расположены здание, сооружение, объект незавершенного строительства	37:15:012001
5.	Адрес здания, сооружения, объекта незавершенного строительства	Российская Федерация, Ивановская область, район Родниковский, город Родники, улица Осипенко, дом 39
5.1.	Сведения о местоположении здания, сооружения, объекта незавершенного строительства (при отсутствии адреса) в структурированном в соответствии с федеральной информационной адресной системой виде	-
5.2.	Дополнительные сведения о местоположении	Ивановская область, р-н Родниковский, г. Родники, ул. Осипенко, д. 39
6.	Иные сведения	-

3. Пояснения к сведениям об объекте недвижимости с кадастровым номером 37:15:012001:101 :

1.	-
----	---

**Описание местоположения зданий, сооружений,
объектов незавершенного строительства на земельном участке**

**1. Сведения о характерных точках контура объекта недвижимости
с кадастровым номером : 37:15:012001:102 :**

Система координат МСК-37, зона 2

Зона № 4

Обозначение характерных точек контура	Содержатся в Едином государственном реестре недвижимости			Определены в ходе выполнения комплексных кадастровых работ			Метод определения координат	Формулы, примененные для расчета средней квадратической погрешности определения координат характерных точек (Mt), м, с подставленными в такие формулы значениями и итоговые (вычисленные) значения Mt, м
	Координаты, м		Радиус , м	Координаты, м		Радиус, м		
	X	Y		X	Y			
1	2	3	4	5	6	7	8	9
н214О	-	-	-	316970. 76	2259011.5 7	-	Метод спутниковых геодезических измерений (определений)	$Mt = \sqrt{(m_0^2 + m_1^2)} = \sqrt{(0,1^2 + 0,1^2)} = 0,1$
н215О	-	-	-	316971. 97	2259015.9 1	-	Метод спутниковых геодезических измерений (определений)	$Mt = \sqrt{(m_0^2 + m_1^2)} = \sqrt{(0,1^2 + 0,1^2)} = 0,1$
н216О	-	-	-	316973. 96	2259015.3 5	-	Метод спутниковых геодезических измерений (определений)	$Mt = \sqrt{(m_0^2 + m_1^2)} = \sqrt{(0,1^2 + 0,1^2)} = 0,1$
н217О	-	-	-	316975. 35	2259020.1 5	-	Метод спутниковых геодезических измерений (определений)	$Mt = \sqrt{(m_0^2 + m_1^2)} = \sqrt{(0,1^2 + 0,1^2)} = 0,1$
н218О	-	-	-	316964. 99	2259023.1 6	-	Метод спутниковых геодезических измерений (определений)	$Mt = \sqrt{(m_0^2 + m_1^2)} = \sqrt{(0,1^2 + 0,1^2)} = 0,1$
н219О	-	-	-	316962. 14	2259013.9 5	-	Метод спутниковых геодезических измерений (определений)	$Mt = \sqrt{(m_0^2 + m_1^2)} = \sqrt{(0,1^2 + 0,1^2)} = 0,1$
н214О	-	-	-	316970. 76	2259011.5 7	-	Метод спутниковых геодезических измерений (определений)	$Mt = \sqrt{(m_0^2 + m_1^2)} = \sqrt{(0,1^2 + 0,1^2)} = 0,1$

2. Сведения о характеристиках объекта недвижимости с кадастровым номером : 37:15:012001:102 :

№ п/п	Наименование характеристики	Значение характеристики
1	2	3
1.	Вид объекта недвижимости	здание
2.	Ранее присвоенный государственный учетный номер (инвентарный) здания, сооружения, объекта незавершенного строительства	-
3.	Кадастровый номер земельного участка (земельных участков), в границах которого (которых) расположены здание, сооружение, объект незавершенного строительства	37:15:012001:14
4.	Уникальный учетный номер кадастрового квартала, в границах которого расположены здание, сооружение, объект незавершенного строительства	37:15:012001
5.	Адрес здания, сооружения, объекта незавершенного строительства	Российская Федерация, Ивановская область, район Родниковский, город Родники, улица Осипенко, дом 47
5.1.	Сведения о местоположении здания, сооружения, объекта незавершенного строительства (при отсутствии адреса) в структурированном в соответствии с федеральной информационной адресной системой виде	-
5.2.	Дополнительные сведения о местоположении	Ивановская область, р-н Родниковский, г. Родники, ул. Осипенко, д. 47
6.	Иные сведения	-

3. Пояснения к сведениям об объекте недвижимости с кадастровым номером 37:15:012001:102 :

1.	-
----	---

**Описание местоположения зданий, сооружений,
объектов незавершенного строительства на земельном участке**

**1. Сведения о характерных точках контура объекта недвижимости
с кадастровым номером : 37:15:012001:103 :**

Система координат МСК-37, зона 2

Зона № 4

Обозначение характерных точек контура	Содержатся в Едином государственном реестре недвижимости			Определены в ходе выполнения комплексных кадастровых работ			Метод определения координат	Формулы, примененные для расчета средней квадратической погрешности определения координат характерных точек (Mt), м, с подставленными в такие формулы значениями и итоговые (вычисленные) значения Mt, м
	Координаты, м		Радиус , м	Координаты, м		Радиус, м		
	X	Y		X	Y			
1	2	3	4	5	6	7	8	9
н220О	-	-	-	316801. 78	2259117.0 8	-	Метод спутниковых геодезических измерений (определений)	$Mt = \sqrt{(m_0^2 + m_1^2)} = \sqrt{(0,1^2 + 0,1^2)} = 0,1$
н221О	-	-	-	316803. 09	2259121.8 0	-	Метод спутниковых геодезических измерений (определений)	$Mt = \sqrt{(m_0^2 + m_1^2)} = \sqrt{(0,1^2 + 0,1^2)} = 0,1$
н222О	-	-	-	316801. 37	2259122.2 8	-	Метод спутниковых геодезических измерений (определений)	$Mt = \sqrt{(m_0^2 + m_1^2)} = \sqrt{(0,1^2 + 0,1^2)} = 0,1$
н223О	-	-	-	316802. 20	2259125.0 6	-	Метод спутниковых геодезических измерений (определений)	$Mt = \sqrt{(m_0^2 + m_1^2)} = \sqrt{(0,1^2 + 0,1^2)} = 0,1$
н224О	-	-	-	316794. 14	2259127.4 6	-	Метод спутниковых геодезических измерений (определений)	$Mt = \sqrt{(m_0^2 + m_1^2)} = \sqrt{(0,1^2 + 0,1^2)} = 0,1$
н225О	-	-	-	316791. 90	2259119.9 4	-	Метод спутниковых геодезических измерений (определений)	$Mt = \sqrt{(m_0^2 + m_1^2)} = \sqrt{(0,1^2 + 0,1^2)} = 0,1$
н220О	-	-	-	316801. 78	2259117.0 8	-	Метод спутниковых геодезических измерений (определений)	$Mt = \sqrt{(m_0^2 + m_1^2)} = \sqrt{(0,1^2 + 0,1^2)} = 0,1$

2. Сведения о характеристиках объекта недвижимости с кадастровым номером : 37:15:012001:103 :

№ п/п	Наименование характеристики	Значение характеристики
1	2	3
1.	Вид объекта недвижимости	здание
2.	Ранее присвоенный государственный учетный номер (инвентарный) здания, сооружения, объекта незавершенного строительства	-
3.	Кадастровый номер земельного участка (земельных участков), в границах которого (которых) расположены здание, сооружение, объект незавершенного строительства	37:15:012001:30
4.	Уникальный учетный номер кадастрового квартала, в границах которого расположены здание, сооружение, объект незавершенного строительства	37:15:012001
5.	Адрес здания, сооружения, объекта незавершенного строительства	Российская Федерация, Ивановская область, район Родниковский, город Родники, улица 9 Января, дом 41
5.1.	Сведения о местоположении здания, сооружения, объекта незавершенного строительства (при отсутствии адреса) в структурированном в соответствии с федеральной информационной адресной системой виде	-
5.2.	Дополнительные сведения о местоположении	Ивановская область, р-н Родниковский, г. Родники, ул. 9 Января, д. 41
6.	Иные сведения	-

3. Пояснения к сведениям об объекте недвижимости с кадастровым номером 37:15:012001:103 :

1.	-
----	---

**Описание местоположения зданий, сооружений,
объектов незавершенного строительства на земельном участке**

**1. Сведения о характерных точках контура объекта недвижимости
с кадастровым номером : 37:15:012001:95 :**

Система координат МСК-37, зона 2

Зона № 4

Обозначение характерных точек контура	Содержатся в Едином государственном реестре недвижимости			Определены в ходе выполнения комплексных кадастровых работ			Метод определения координат	Формулы, примененные для расчета средней квадратической погрешности определения координат характерных точек (Mt), м, с подставленными в такие формулы значениями и итоговые (вычисленные) значения Mt, м
	Координаты, м		Радиус , м	Координаты, м		Радиус, м		
	X	Y	R	X	Y	R		
1	2	3	4	5	6	7	8	9
н226О	-	-	-	316838. 44	2259052.0 6	-	Метод спутниковых геодезических измерений (определений)	$Mt = \sqrt{(m_0^2 + m_1^2)} = \sqrt{(0,1^2 + 0,1^2)} = 0,1$
н227О	-	-	-	316840. 63	2259058.9 2	-	Метод спутниковых геодезических измерений (определений)	$Mt = \sqrt{(m_0^2 + m_1^2)} = \sqrt{(0,1^2 + 0,1^2)} = 0,1$
н228О	-	-	-	316834. 55	2259060.8 6	-	Метод спутниковых геодезических измерений (определений)	$Mt = \sqrt{(m_0^2 + m_1^2)} = \sqrt{(0,1^2 + 0,1^2)} = 0,1$
н229О	-	-	-	316832. 35	2259054.0 2	-	Метод спутниковых геодезических измерений (определений)	$Mt = \sqrt{(m_0^2 + m_1^2)} = \sqrt{(0,1^2 + 0,1^2)} = 0,1$
н226О	-	-	-	316838. 44	2259052.0 6	-	Метод спутниковых геодезических измерений (определений)	$Mt = \sqrt{(m_0^2 + m_1^2)} = \sqrt{(0,1^2 + 0,1^2)} = 0,1$

**2. Сведения о характеристиках объекта недвижимости
с кадастровым номером : 37:15:012001:95 :**

№ п/п	Наименование характеристики	Значение характеристики
1	2	3
1.	Вид объекта недвижимости	объект незавершенного строительства
2.	Ранее присвоенный государственный учетный номер (инвентарный) здания, сооружения, объекта незавершенного строительства	-
3.	Кадастровый номер земельного участка (земельных участков), в границах которого (которых) расположены здание, сооружение, объект незавершенного строительства	37:15:012001:8

Сведения о зданиях, сооружениях, объектах незавершенного строительства, необходимые для исправления реестровых ошибок в сведениях об описании их местоположения

1. Сведения о характерных точках контура

здание

вид объекта недвижимости (здание, сооружение, объект незавершенного строительства)

с кадастровым номером 37:15:012001:99 :

Система координат МСК-37, зона 2

Зона № 4

Обозначение характерных точек контура	Содержатся в Едином государственном реестре недвижимости			Определены в ходе выполнения комплексных кадастровых работ			Метод определения координат	Формулы, примененные для расчета средней квадратической погрешности определения координат характерных точек (Mt), м, с подставленными в такие формулы значениями и итоговые (вычисленные) значения Mt, м
	Координаты, м		Радиус , м	Координаты, м		Радиус, м		
	X	Y		X	Y			
1	2	3	4	5	6	7	8	9
142	317104.18	2258971.17	-	317104.08	2258971.15	-	Метод спутниковых геодезических измерений (определений)	$Mt = \sqrt{(m_0^2 + m_1^2)} = \sqrt{(0,1^2 + 0,1^2)} = 0,1$
143	317106.38	2258978.95	-	317106.52	2258979.01	-	Метод спутниковых геодезических измерений (определений)	$Mt = \sqrt{(m_0^2 + m_1^2)} = \sqrt{(0,1^2 + 0,1^2)} = 0,1$
144	317106.22	2258979.03	-	317106.24	2258979.09	-	Метод спутниковых геодезических измерений (определений)	$Mt = \sqrt{(m_0^2 + m_1^2)} = \sqrt{(0,1^2 + 0,1^2)} = 0,1$
145	317108.24	2258985.83	-	317108.24	2258985.83	-	Метод спутниковых геодезических измерений (определений)	$Mt = \sqrt{(m_0^2 + m_1^2)} = \sqrt{(0,1^2 + 0,1^2)} = 0,1$
146	317099.66	2258988.37	-	317099.66	2258988.37	-	Метод спутниковых геодезических измерений (определений)	$Mt = \sqrt{(m_0^2 + m_1^2)} = \sqrt{(0,1^2 + 0,1^2)} = 0,1$
147	317097.56	2258981.58	-	317097.66	2258981.63	-	Метод спутниковых геодезических измерений (определений)	$Mt = \sqrt{(m_0^2 + m_1^2)} = \sqrt{(0,1^2 + 0,1^2)} = 0,1$
148	317097.46	2258981.61	-	317097.48	2258981.68	-	Метод спутниковых геодезических измерений (определений)	$Mt = \sqrt{(m_0^2 + m_1^2)} = \sqrt{(0,1^2 + 0,1^2)} = 0,1$

Сведения о зданиях, сооружениях, объектах незавершенного строительства, необходимые для исправления реестровых ошибок в сведениях об описании их местоположения

1. Сведения о характерных точках контура

здание

вид объекта недвижимости (здание, сооружение, объект незавершенного строительства)

с кадастровым номером 37:15:012001:99 :

Система координат МСК-37, зона 2

Зона № 4

Обозначение характерных точек контура	Содержатся в Едином государственном реестре недвижимости			Определены в ходе выполнения комплексных кадастровых работ			Метод определения координат	Формулы, примененные для расчета средней квадратической погрешности определения координат характерных точек (Mt), м, с подставленными в такие формулы значениями и итоговые (вычисленные) значения Mt, м
	Координаты, м		Радиус, м	Координаты, м		Радиус, м		
	X	Y		X	Y			
1	2	3	4	5	6	7	8	9
н230О	-	-	-	317097.01	2258980.17	-	Метод спутниковых геодезических измерений (определений)	$Mt = \sqrt{(m_0^2 + m_1^2)} = \sqrt{(0,1^2 + 0,1^2)} = 0,1$
н231О	-	-	-	317095.20	2258980.73	-	Метод спутниковых геодезических измерений (определений)	$Mt = \sqrt{(m_0^2 + m_1^2)} = \sqrt{(0,1^2 + 0,1^2)} = 0,1$
н232О	-	-	-	317094.34	2258977.97	-	Метод спутниковых геодезических измерений (определений)	$Mt = \sqrt{(m_0^2 + m_1^2)} = \sqrt{(0,1^2 + 0,1^2)} = 0,1$
н233О	-	-	-	317096.16	2258977.41	-	Метод спутниковых геодезических измерений (определений)	$Mt = \sqrt{(m_0^2 + m_1^2)} = \sqrt{(0,1^2 + 0,1^2)} = 0,1$
149	317095.04	2258973.80	-	317095.04	2258973.80	-	Метод спутниковых геодезических измерений (определений)	$Mt = \sqrt{(m_0^2 + m_1^2)} = \sqrt{(0,1^2 + 0,1^2)} = 0,1$
142	317104.18	2258971.17	-	317104.08	2258971.15	-	Метод спутниковых геодезических измерений (определений)	$Mt = \sqrt{(m_0^2 + m_1^2)} = \sqrt{(0,1^2 + 0,1^2)} = 0,1$

2. Иные сведения об объекте недвижимости с кадастровым номером: 37:15:012001:99 :

1.

3. Пояснения к сведениям об объекте недвижимости с кадастровым номером 37:15:012001:99 :

1.

-

Схема границ земельных участков

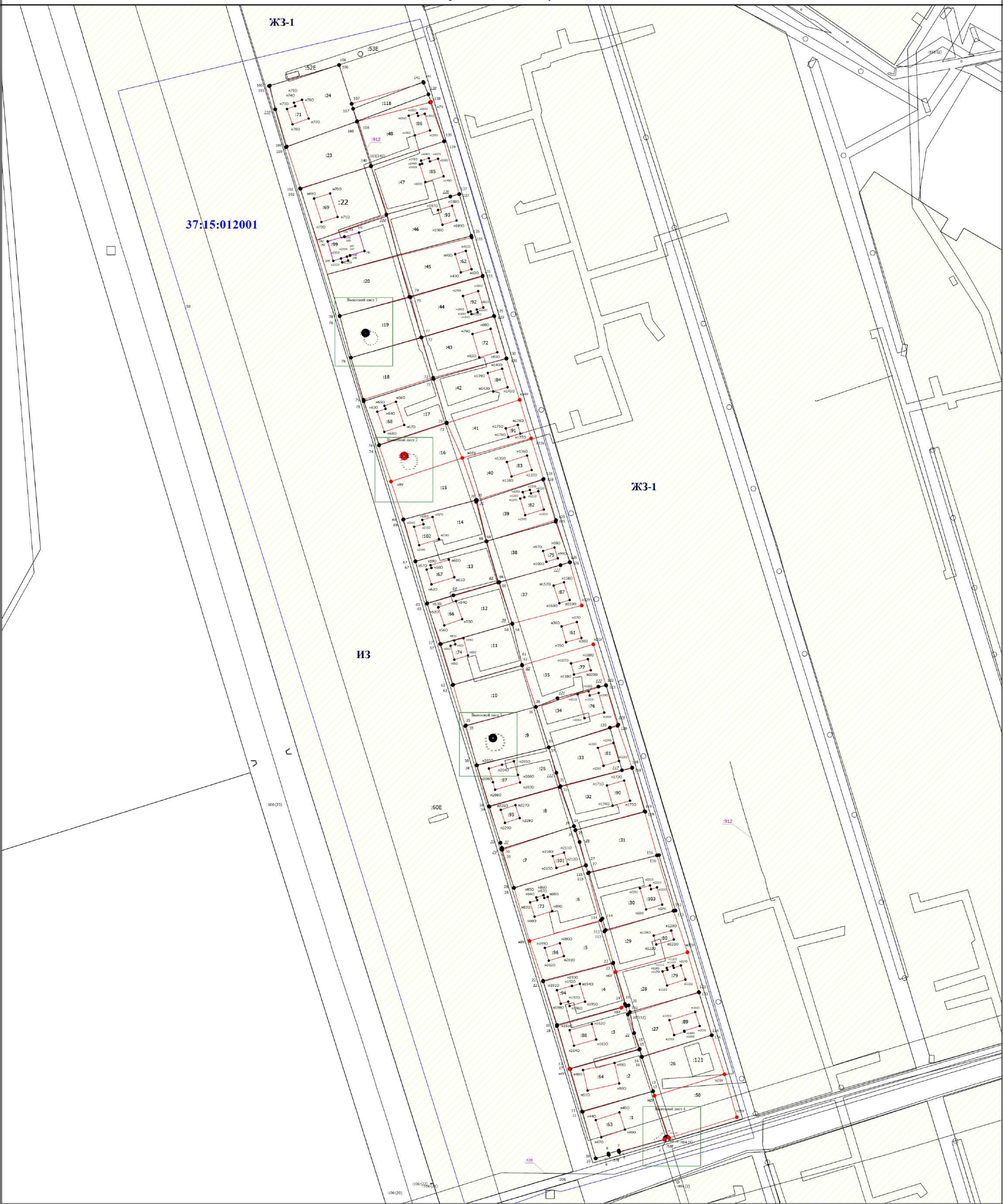

Масштаб 1:1200

Условные обозначения

- Часть границы земельного участка, местоположение которой определено при выполнении кадастровых работ
- Часть контура, образованного проекцией существующего в ЕГРН наземного конструктивного элемента здания, сооружения, объекта незавершенного строительства
- Граница территориальной зоны
- 37:15:012001 - Номер кадастрового квартала
- ЖЗ-1 - Обозначение территориальной зоны
- 1 - Обозначение характерной точки, местоположение которой не изменилось или было уточнено
- н1У - Обозначение новой характерной точки границы земельного участка
- :628 - Кадастровый номер сооружения
- :15 - Уточняемый земельный участок
- :22/1 - Кадастровый номер части земельного участка
- Граница кадастрового квартала

- Часть границы земельного участка, сведения о которой содержатся в ЕГРН
- Часть контура, образованного проекцией вновь образованного наземного конструктивного элемента здания, сооружения, объекта незавершенного строительства
- Характерная точка границы земельного участка, сведения о которой содержатся в ЕГРН
- Характерная точка границы земельного участка, сведения о которой отсутствуют в ЕГРН, местоположение которой определено при кадастровых работах (новая характерная точка)
- Характерная точка контура здания, сооружения, объекта незавершенного строительства
- :52E - Кадастровый номер земельного участка
- 5 - Обозначение ликвидируемой характерной точки
- :62 - Уточняемое здание
- :99 - Кадастровый номер здания
- Граница здания

Схема границ земельных участков

Выносной лист 1

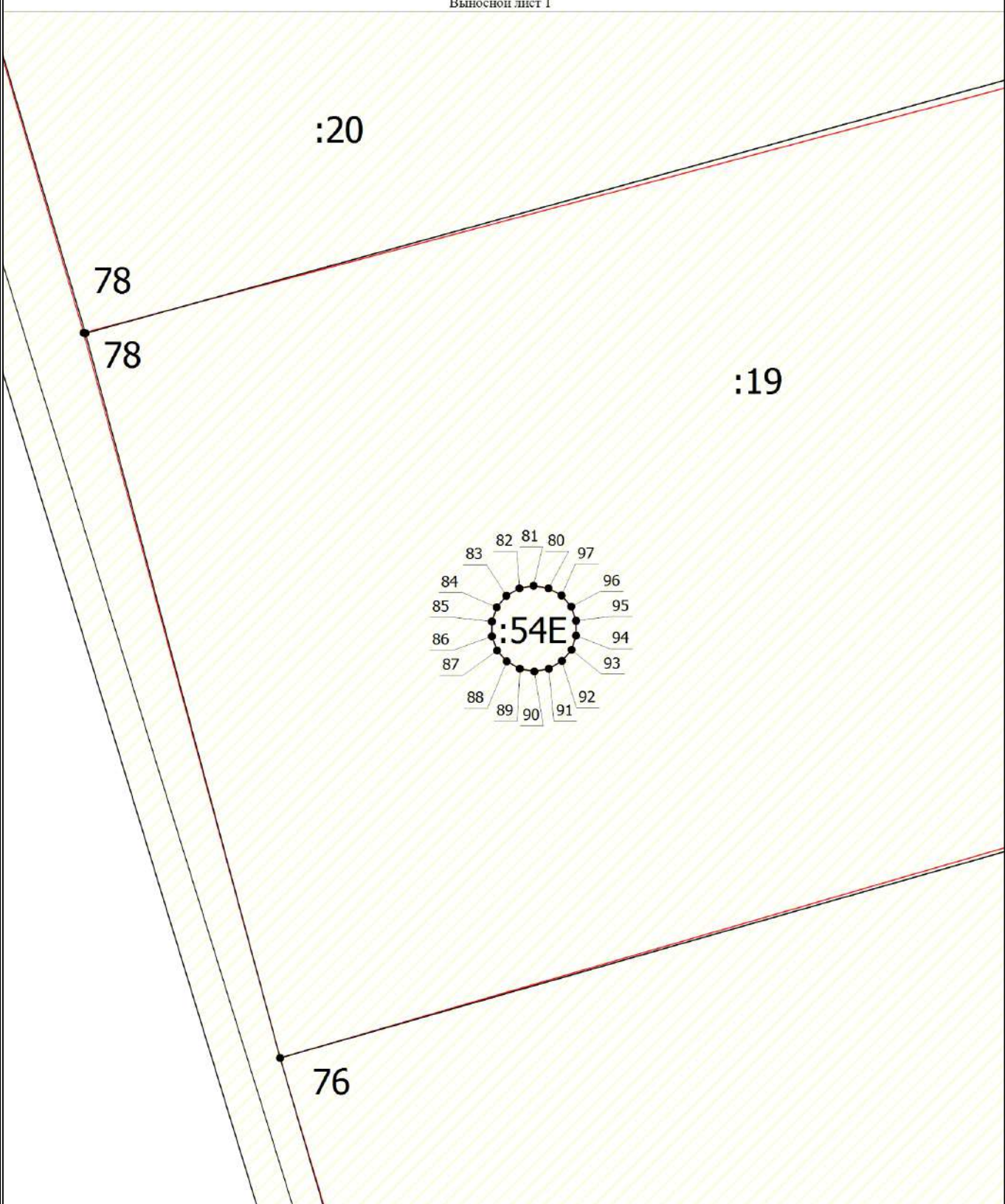

Масштаб 1:150

Условные обозначения

- | | | | |
|--|--|--|---|
| | - Часть границы земельного участка, сведения о которой содержатся в ЕГРН | | - Характерная точка границы земельного участка, сведения о которой содержатся в ЕГРН |
| | - Часть границы земельного участка, местоположение которой определено при выполнении кадастровых работ | | - Обозначение характерной точки, местоположение которой не изменилось или было уточнено |
| | - Граница ЗОУИТ | | - Кадастровый номер земельного участка |
| | - Граница территориальной зоны | | |

Схема границ земельных участков

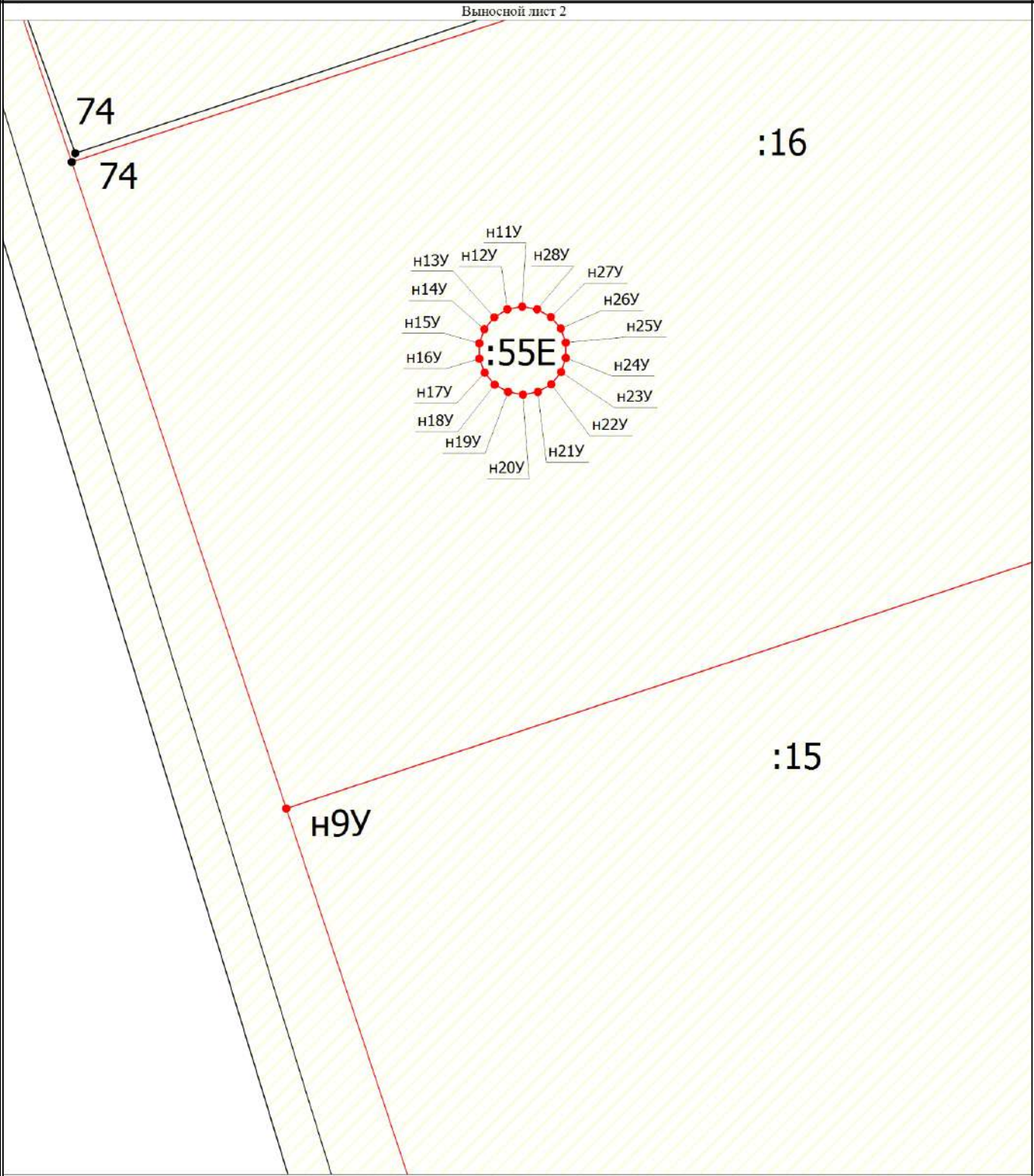

Масштаб 1:150

Условные обозначения

	- Часть границы земельного участка, сведения о которой содержатся в ЕГРН		- Характерная точка границы земельного участка, сведения о которой содержатся в ЕГРН
	- Часть границы земельного участка, местоположение которой определено при выполнении кадастровых работ		- Характерная точка границы земельного участка, сведения о которой отсутствуют в ЕГРН, местоположение которой определено при кадастровых работах (новая характерная точка)
	- Граница ЗОУИТ	1	- Обозначение характерной точки, местоположение которой не изменилось или было уточнено
	- Граница территориальной зоны	n1У	- Обозначение новой характерной точки границы земельного участка
:55E	- Кадастровый номер земельного участка	:15	- Уточняемый земельный участок

Выносной лист 3

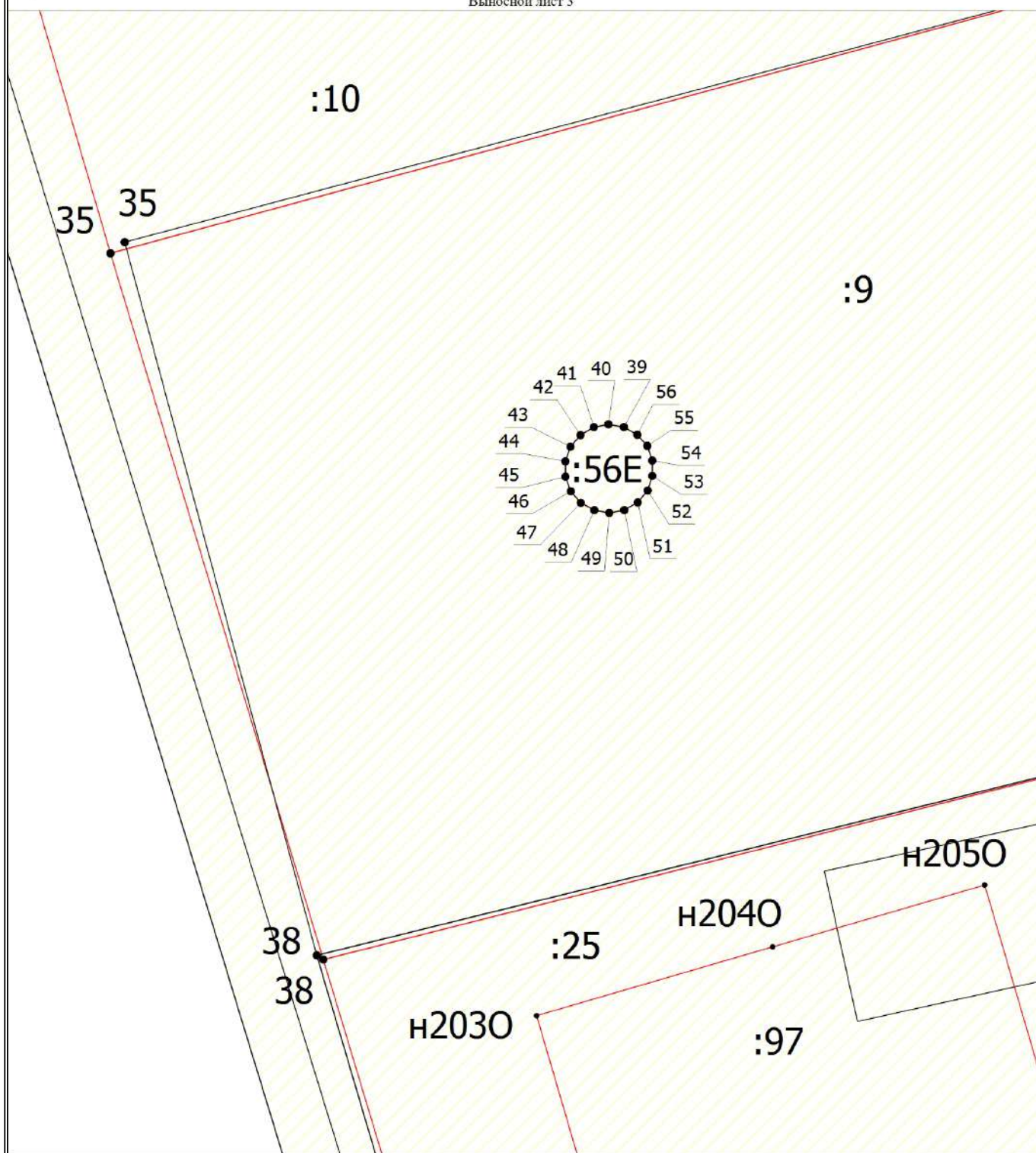

Масштаб 1:150

Условные обозначения

	- Часть границы земельного участка, сведения о которой содержатся в ЕГРН		- Часть границы земельного участка, местоположение которой определено при выполнении кадастровых работ
	- Часть контура, образованного проекцией существующего в ЕГРН наземного конструктивного элемента здания, сооружения, объекта незавершенного строительства		- Часть контура, образованного проекцией вновь образованного наземного конструктивного элемента здания, сооружения, объекта незавершенного строительства
	- Граница ЗОУИТ		- Граница территориальной зоны
	- Характерная точка границы земельного участка, сведения о которой содержатся в ЕГРН	:25	- Кадастровый номер земельного участка
	- Характерная точка контура здания, сооружения, объекта незавершенного строительства	:10	- Уточняемый земельный участок
1	- Обозначение характерной точки, местоположение которой не изменилось или было уточнено	:97	- Уточняемое здание

Схема границ земельных участков

Выносной лист 4

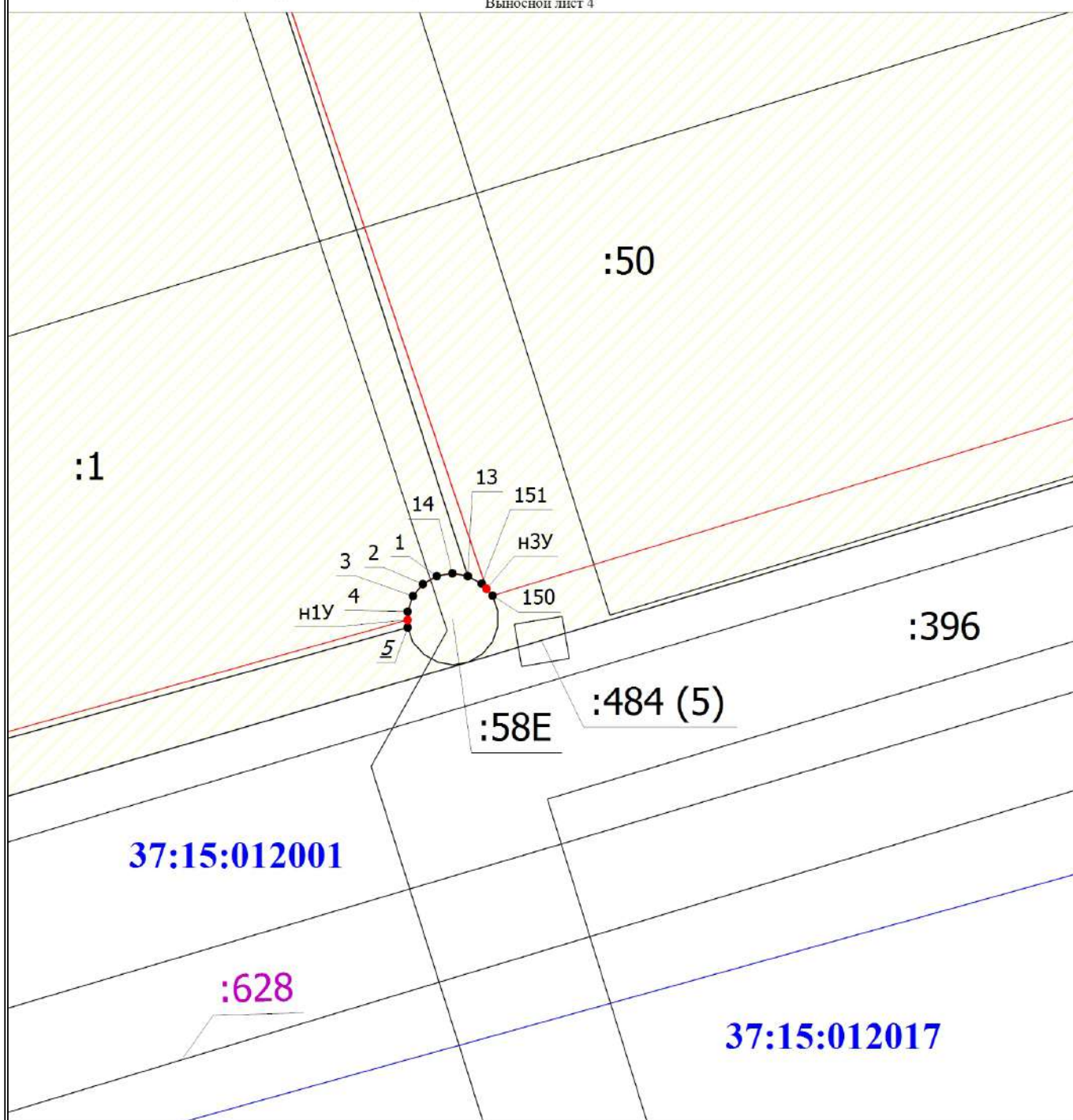

Масштаб 1:150

Условные обозначения

	- Часть границы земельного участка, сведения о которой содержатся в ЕГРН		- Граница кадастрового квартала
	- Часть границы земельного участка, местоположение которой определено при выполнении кадастровых работ		- Граница сооружения
	- Характерная точка границы земельного участка, сведения о которой содержатся в ЕГРН		- Обозначение характерной точки, местоположение которой не изменилось или было уточнено
	- Характерная точка границы земельного участка, сведения о которой отсутствуют в ЕГРН, местоположение которой определено при кадастровых работах (новая характерная точка)		- Обозначение новой характерной точки границы земельного участка
	- Обозначение ликвидируемой характерной точки		- Номер кадастрового квартала
	- Кадастровый номер земельного участка		- Граница ЗОУИТ
	- Уточняемый земельный участок		- Граница территориальной зоны
	- Кадастровый номер сооружения		

Схема геодезических построений

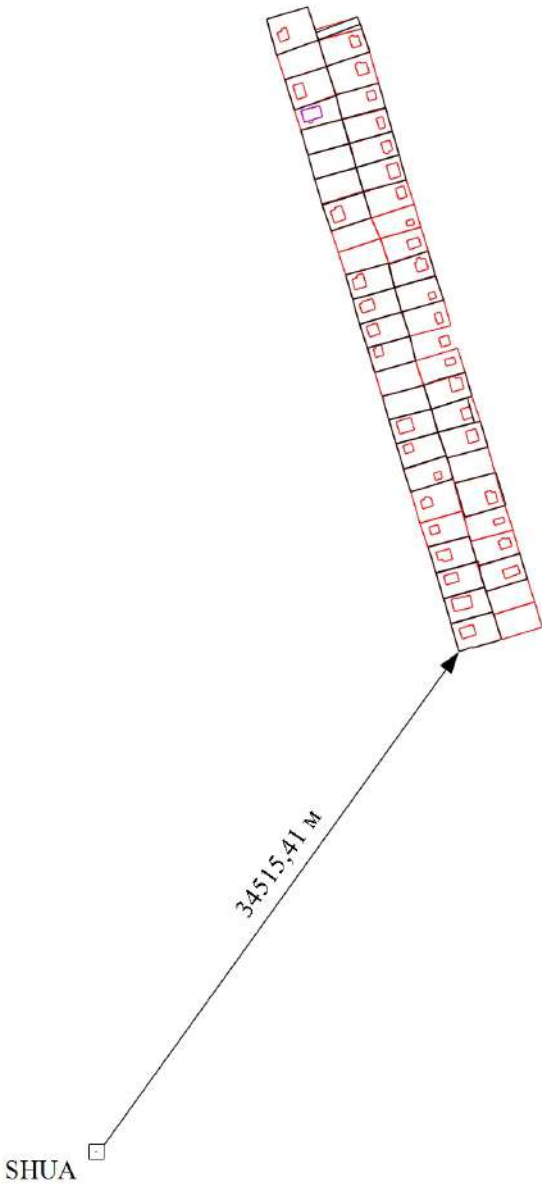

- Условные обозначения
- Часть границы земельного участка, сведения о которой содержатся в ЕГРН
 - Часть границы земельного участка, местоположение которой определено при выполнении кадастровых работ
 - Часть контура, образованного проекцией существующего в ЕГРН наземного конструктивного элемента здания, сооружения, объекта незавершенного строительства
 - Часть контура, образованного проекцией вновь образованного наземного конструктивного элемента здания, сооружения, объекта незавершенного строительства
 - Направления геодезических построений при определении координат характерных точек границ земельного участка
 - Пункт геодезической сети специального назначения
 - Название пункта
 - Обозначение расстояний
 - Граница здания

ПРИЛОЖЕНИЕ

СРАВНИТЕЛЬНЫЕ ПОКАЗАТЕЛИ ПО ПЛОЩАДЯМ ЗЕМЕЛЬНЫХ УЧАСТКОВ					
№ п/п	ЗУ	ОКС	Декларированная площадь	Уточненная площадь	Фактическая площадь
1	37:15:012001:1	37:15:012001:63	650	799	792
2	37:15:012001:2	37:15:012001:64	685	709	701
3	37:15:012001:3	37:15:012001:88	776	720	709
4	37:15:012001:4	37:15:012001:94	706	720	717
5	37:15:012001:5	37:15:012001:96	599	-	702
6	37:15:012001:6	37:15:012001:73	596	-	916
7	37:15:012001:7	37:15:012001:101	664	680	667
8	37:15:012001:8	37:15:012001:95 онс	600	708	702
9	37:15:012001:9	-	440	664	666
10	37:15:012001:10	37:15:012001:65 (отсут.)	600	-	686
11	37:15:012001:11	37:15:012001:74	654	692	681
12	37:15:012001:12	37:15:012001:66	624	707	697
13	37:15:012001:13	37:15:012001:67	537	694	704
14	37:15:012001:14	37:15:012001:102	644	701	702
15	37:15:012001:15	37:15:012001:98 (отсут.)	638	-	695
16	37:15:012001:16	-	576	-	604
17	37:15:012001:17	37:15:012001:68	-	723	755
18	37:15:012001:18	37:15:012001:100 (отсут.)	734	711	688
19	37:15:012001:19	-	680	676	674
20	37:15:012001:20	-	656	685	689
21	37:15:012001:21	37:15:012001:99	719	611	633
22	37:15:012001:22	37:15:012001:69	863	862	855
23	37:15:012001:23	37:15:012001:70 (отсут.)	684	-	738
24	37:15:012001:24	37:15:012001:71	807	995	986
25	37:15:012001:25	37:15:012001:97	600	677	676
26	37:15:012001:26	37:15:012001:121 онс	594	-	657
27	37:15:012001:27	37:15:012001:89	442	726	721
28	37:15:012001:28	37:15:012001:79	610	-	695
29	37:15:012001:29	37:15:012001:80	659	-	686
30	37:15:012001:30	37:15:012001:103	-	931	929
31	37:15:012001:31	-	684	-	705
32	37:15:012001:32	37:15:012001:90	616	737	726
33	37:15:012001:33	37:15:012001:81	595	592	687
34	37:15:012001:34	37:15:012001:76	602	691	673
35	37:15:012001:35	37:15:012001:77	623	-	698
36	37:15:012001:36	37:15:012001:61	578	-	665
37	37:15:012001:37	37:15:012001:87	575	-	699
38	37:15:012001:38	37:15:012001:75	604	688	698
39	37:15:012001:39	37:15:012001:82	-	660	664
40	37:15:012001:40	37:15:012001:83	633	-	673
41	37:15:012001:41	37:15:012001:91	596	-	631
42	37:15:012001:42	37:15:012001:84	597	-	753
43	37:15:012001:43	37:15:012001:72	614	721	717
44	37:15:012001:44	37:15:012001:92	703	703	680
45	37:15:012001:45	37:15:012001:62	678	707	690
46	37:15:012001:46	37:15:012001:93	701	711	727
47	37:15:012001:47	37:15:012001:85	828	-	877
48	37:15:012001:48	37:15:012001:86	782	807	734
49	37:15:012001:50	37:15:012001:78 (отсут.)	589	-	702
50	37:15:012001:118	-	-	219	324

Директору Филиала
публично-правовой компании
«Роскадастр»
по Ивановской области

Малыгиной А.Р.

от Викторова В.Г.,
проживающего по адресу:
обл. Ивановская, р-н
Родниковский, г. Родники,
ул.Осипенко, дом 54
телефон: +79631518656

Уважаемая Альбина Раисовна!

Я, Викторов Василий Геннадьевич, являюсь собственником земельного участка с кадастровым номером 37:15:012001:21 (обл. Ивановская, р-н Родниковский, г. Родники, ул. Осипенко, дом 54) площадью по сведениям ЕГРН - 611 кв. м, а также земельного участка с кадастровым номером 37:15:012001:20 (обл. Ивановская, р-н Родниковский, г. Родники, ул. Осипенко, дом 53) площадью по сведениям ЕГРН - 685 кв. м.

Изучив материалы карты-плана территории кадастрового квартала 37:15:012001, подготовленной 22.06.2023 Филиалом ППК "Роскадастр" по Ивановской области, сообщаю, что согласен с включением в данную карту-план территории сведений об уточнении местоположения границ и площадей моих земельных участков, а именно:

- площадь земельного участка с кадастровым номером 37:15:012001:21 (обл. Ивановская, р-н Родниковский, г. Родники, ул. Осипенко, дом 54) - 633 кв. м,

- площадь земельного участка с кадастровым номером 37:15:012001:20 (обл. Ивановская, р-н Родниковский, г. Родники, ул. Осипенко, дом 53) - 689 кв. м.

4.08.2023
дата

подпись

Викторов В.Г.
ФИО

**АКТ
СОГЛАСОВАНИЯ МЕСТОПОЛОЖЕНИЯ ГРАНИЦ ЗЕМЕЛЬНЫХ УЧАСТКОВ
ПРИ ВЫПОЛНЕНИИ КОМПЛЕКСНЫХ КАДАСТРОВЫХ РАБОТ**

37:15:012001

наименование субъекта Российской Федерации, муниципального образования, населенного пункта, уникальные учетные номера кадастровых кварталов, а также иные сведения, позволяющие определить местоположение территории, на которой выполняются комплексные кадастровые работы

N п/п	Обозначение части (характерной точки) границы		Результат согласования (согласовано/ спорное)	Кадастровые номера или обозначения смежных земельных участков	Сведения о лице, представившем возражения	Реквизиты вступившего в законную силу судебного акта
	от т.	до т.				
1	2	3	4	5	6	7
1	11	12	Согласовано	37:15:012001:1		
			Согласовано	37:15:012001:2		
2	12	13	Согласовано	37:15:012001:1		
			Согласовано	37:15:012001:26		
3	13	н2У	Согласовано	37:15:012001:1		
			Согласовано	37:15:012001:50		
4	16	17	Согласовано	37:15:012001:2		
			Согласовано	37:15:012001:27		
5	17	12	Согласовано	37:15:012001:2		
			Согласовано	37:15:012001:26		
6	18	16	Согласовано	37:15:012001:2		
			Согласовано	37:15:012001:3		
7	19	н5У	Согласовано	37:15:012001:3		
			Согласовано	37:15:012001:4		
8	н5У	20	Согласовано	37:15:012001:3		
			Согласовано	37:15:012001:4		
9	20	21	Согласовано	37:15:012001:3		
			Согласовано	37:15:012001:28		
10	21	16	Согласовано	37:15:012001:3		
			Согласовано	37:15:012001:27		
11	23	24	Согласовано	37:15:012001:4		
			Согласовано	37:15:012001:5		
12	24	н6У	Согласовано	37:15:012001:4		
			Согласовано	37:15:012001:29		
13	н6У	20	Согласовано	37:15:012001:4		
			Согласовано	37:15:012001:28		

**АКТ
СОГЛАСОВАНИЯ МЕСТОПОЛОЖЕНИЯ ГРАНИЦ ЗЕМЕЛЬНЫХ УЧАСТКОВ
ПРИ ВЫПОЛНЕНИИ КОМПЛЕКСНЫХ КАДАСТРОВЫХ РАБОТ**

37:15:012001

наименование субъекта Российской Федерации, муниципального образования, населенного пункта, уникальные учетные номера кадастровых кварталов, а также иные сведения, позволяющие определить местоположение территории, на которой выполняются комплексные кадастровые работы

N п/п	Обозначение части (характерной точки) границы		Результат согласования (согласовано/ спорное)	Кадастровые номера или обозначения смежных земельных участков	Сведения о лице, представившем возражения	Реквизиты вступившего в законную силу судебного акта
	от т.	до т.				
1	2	3	4	5	6	7
14	25	26	Согласовано	37:15:012001:7		
			Согласовано	37:15:012001:32		
15	26	28	Согласовано	37:15:012001:7		
			Согласовано	37:15:012001:31		
16	28	29	Согласовано	37:15:012001:7		
			Согласовано	37:15:012001:6		
17	31	25	Согласовано	37:15:012001:7		
			Согласовано	37:15:012001:8		
18	32	25	Согласовано	37:15:012001:8		
			Согласовано	37:15:012001:32		
19	32	—	Согласовано	37:15:012001:8		
			Согласовано	37:15:012001:33		
20	35	32	Согласовано	37:15:012001:8		
			Согласовано	37:15:012001:25		
21	36	37	Согласовано	37:15:012001:9		
			Согласовано	37:15:012001:10		
22	37	38	Согласовано	37:15:012001:9		
			Согласовано	37:15:012001:34		
23	37	—	Согласовано	37:15:012001:9		
			Согласовано	37:15:012001:35		
24	38	39	Согласовано	37:15:012001:9		
			Согласовано	37:15:012001:25		
25	38	—	Согласовано	37:15:012001:9		
			Согласовано	37:15:012001:33		
26	58	59	Согласовано	37:15:012001:11		
			Согласовано	37:15:012001:12		

**АКТ
СОГЛАСОВАНИЯ МЕСТОПОЛОЖЕНИЯ ГРАНИЦ ЗЕМЕЛЬНЫХ УЧАСТКОВ
ПРИ ВЫПОЛНЕНИИ КОМПЛЕКСНЫХ КАДАСТРОВЫХ РАБОТ**

37:15:012001

наименование субъекта Российской Федерации, муниципального образования, населенного пункта, уникальные учетные номера кадастровых кварталов, а также иные сведения, позволяющие определить местоположение территории, на которой выполняются комплексные кадастровые работы

N п/п	Обозначение части (характерной точки) границы		Результат согласования (согласовано/ спорное)	Кадастровые номера или обозначения смежных земельных участков	Сведения о лице, представившем возражения	Реквизиты вступившего в законную силу судебного акта
	от т.	до т.				
1	2	3	4	5	6	7
27	59	62	Согласовано	37:15:012001:11		
			Согласовано	37:15:012001:36		
28	59	—	Согласовано	37:15:012001:11		
			Согласовано	37:15:012001:37		
29	62	63	Согласовано	37:15:012001:11		
			Согласовано	37:15:012001:10		
30	62	—	Согласовано	37:15:012001:11		
			Согласовано	37:15:012001:35		
31	64	67	Согласовано	37:15:012001:12		
			Согласовано	37:15:012001:13		
32	67	—	Согласовано	37:15:012001:12		
			Согласовано	37:15:012001:38		
33	67	59	Согласовано	37:15:012001:12		
			Согласовано	37:15:012001:37		
34	59	—	Согласовано	37:15:012001:12		
			Согласовано	37:15:012001:36		
35	68	69	Согласовано	37:15:012001:13		
			Согласовано	37:15:012001:14		
36	69	67	Согласовано	37:15:012001:13		
			Согласовано	37:15:012001:38		
37	69	—	Согласовано	37:15:012001:13		
			Согласовано	37:15:012001:39		
38	67	—	Согласовано	37:15:012001:13		
			Согласовано	37:15:012001:37		
39	70	71	Согласовано	37:15:012001:14		
			Согласовано	37:15:012001:15		

**АКТ
СОГЛАСОВАНИЯ МЕСТОПОЛОЖЕНИЯ ГРАНИЦ ЗЕМЕЛЬНЫХ УЧАСТКОВ
ПРИ ВЫПОЛНЕНИИ КОМПЛЕКСНЫХ КАДАСТРОВЫХ РАБОТ**

37:15:012001

наименование субъекта Российской Федерации, муниципального образования, населенного пункта, уникальные учетные номера кадастровых кварталов, а также иные сведения, позволяющие определить местоположение территории, на которой выполняются комплексные кадастровые работы

N п/п	Обозначение части (характерной точки) границы		Результат согласования (согласовано/ спорное)	Кадастровые номера или обозначения смежных земельных участков	Сведения о лице, представившем возражения	Реквизиты вступившего в законную силу судебного акта
	от т.	до т.				
1	2	3	4	5	6	7
40	71	69	Согласовано	37:15:012001:14		
			Согласовано	37:15:012001:39		
41	71	—	Согласовано	37:15:012001:14		
			Согласовано	37:15:012001:40		
42	69	—	Согласовано	37:15:012001:14		
			Согласовано	37:15:012001:38		
43	73	—	Согласовано	37:15:012001:17		
			Согласовано	37:15:012001:43		
44	73	74	Согласовано	37:15:012001:17		
			Согласовано	37:15:012001:42		
45	74	75	Согласовано	37:15:012001:17		
			Согласовано	37:15:012001:16		
46	74	—	Согласовано	37:15:012001:17		
			Согласовано	37:15:012001:41		
47	76	73	Согласовано	37:15:012001:17		
			Согласовано	37:15:012001:18		
48	77	78	Согласовано	37:15:012001:18		
			Согласовано	37:15:012001:19		
49	78	73	Согласовано	37:15:012001:18		
			Согласовано	37:15:012001:43		
50	78	—	Согласовано	37:15:012001:18		
			Согласовано	37:15:012001:44		
51	73	—	Согласовано	37:15:012001:18		
			Согласовано	37:15:012001:42		
52	79	80	Согласовано	37:15:012001:19		
			Согласовано	37:15:012001:20		

**АКТ
СОГЛАСОВАНИЯ МЕСТОПОЛОЖЕНИЯ ГРАНИЦ ЗЕМЕЛЬНЫХ УЧАСТКОВ
ПРИ ВЫПОЛНЕНИИ КОМПЛЕКСНЫХ КАДАСТРОВЫХ РАБОТ**

37:15:012001

наименование субъекта Российской Федерации, муниципального образования, населенного пункта, уникальные учетные номера кадастровых кварталов, а также иные сведения, позволяющие определить местоположение территории, на которой выполняются комплексные кадастровые работы

					Всего листов: 9	Лист 5
N п/п	Обозначение части (характерной точки) границы		Результат согласования (согласовано/ спорное)	Кадастровые номера или обозначения смежных земельных участков	Сведения о лице, представившем возражения	Реквизиты вступившего в законную силу судебного акта
	от т.	до т.				
1	2	3	4	5	6	7
53	80	78	Согласовано	37:15:012001:19		
			Согласовано	37:15:012001:44		
54	80	—	Согласовано	37:15:012001:19		
			Согласовано	37:15:012001:45		
55	78	—	Согласовано	37:15:012001:19		
			Согласовано	37:15:012001:43		
56	99	100	Согласовано	37:15:012001:20		
			Согласовано	37:15:012001:21		
57	100	80	Согласовано	37:15:012001:20		
			Согласовано	37:15:012001:45		
58	100	—	Согласовано	37:15:012001:20		
			Согласовано	37:15:012001:46		
59	80	—	Согласовано	37:15:012001:20		
			Согласовано	37:15:012001:44		
60	100	—	Согласовано	37:15:012001:21		
			Согласовано	37:15:012001:45		
61	101	102	Согласовано	37:15:012001:21		
			Согласовано	37:15:012001:22		
62	102	100	Согласовано	37:15:012001:21		
			Согласовано	37:15:012001:46		
63	102	—	Согласовано	37:15:012001:21		
			Согласовано	37:15:012001:47		
64	105	106	Согласовано	37:15:012001:24		
			Согласовано	37:15:012001:118		
65	106	—	Согласовано	37:15:012001:24		
			Согласовано	37:15:012001:48		

**АКТ
СОГЛАСОВАНИЯ МЕСТОПОЛОЖЕНИЯ ГРАНИЦ ЗЕМЕЛЬНЫХ УЧАСТКОВ
ПРИ ВЫПОЛНЕНИИ КОМПЛЕКСНЫХ КАДАСТРОВЫХ РАБОТ**

37:15:012001

наименование субъекта Российской Федерации, муниципального образования, населенного пункта, уникальные учетные номера кадастровых кварталов, а также иные сведения, позволяющие определить местоположение территории, на которой выполняются комплексные кадастровые работы

					Всего листов: 9	Лист 6
N п/п	Обозначение части (характерной точки) границы		Результат согласования (согласовано/ спорное)	Кадастровые номера или обозначения смежных земельных участков	Сведения о лице, представившем возражения	Реквизиты вступившего в законную силу судебного акта
	от т.	до т.				
1	2	3	4	5	6	7
66	106	107	Согласовано	37:15:012001:24		
			Согласовано	37:15:012001:23		
67	38	32	Согласовано	37:15:012001:25		
			Согласовано	37:15:012001:33		
68	38	—	Согласовано	37:15:012001:25		
			Согласовано	37:15:012001:34		
69	32	—	Согласовано	37:15:012001:25		
			Согласовано	37:15:012001:32		
70	110	111	Согласовано	37:15:012001:30		
			Согласовано	37:15:012001:29		
71	111	112	Согласовано	37:15:012001:30		
			Согласовано	37:15:012001:5		
72	112	113	Согласовано	37:15:012001:30		
			Согласовано	37:15:012001:6		
73	113	114	Согласовано	37:15:012001:30		
			Согласовано	37:15:012001:31		
74	32	116	Согласовано	37:15:012001:32		
			Согласовано	37:15:012001:33		
75	117	26	Согласовано	37:15:012001:32		
			Согласовано	37:15:012001:31		
76	38	118	Согласовано	37:15:012001:33		
			Согласовано	37:15:012001:34		
77	37	—	Согласовано	37:15:012001:34		
			Согласовано	37:15:012001:10		
78	37	121	Согласовано	37:15:012001:34		
			Согласовано	37:15:012001:35		

**АКТ
СОГЛАСОВАНИЯ МЕСТОПОЛОЖЕНИЯ ГРАНИЦ ЗЕМЕЛЬНЫХ УЧАСТКОВ
ПРИ ВЫПОЛНЕНИИ КОМПЛЕКСНЫХ КАДАСТРОВЫХ РАБОТ**

37:15:012001

наименование субъекта Российской Федерации, муниципального образования, населенного пункта, уникальные учетные номера кадастровых кварталов, а также иные сведения, позволяющие определить местоположение территории, на которой выполняются комплексные кадастровые работы

					Всего листов: 9	Лист 7
N п/п	Обозначение части (характерной точки) границы		Результат согласования (согласовано/ спорное)	Кадастровые номера или обозначения смежных земельных участков	Сведения о лице, представившем возражения	Реквизиты вступившего в законную силу судебного акта
	от т.	до т.				
1	2	3	4	5	6	7
79	69	123	Согласовано	37:15:012001:38		
			Согласовано	37:15:012001:39		
80	124	67	Согласовано	37:15:012001:38		
			Согласовано	37:15:012001:37		
81	71	—	Согласовано	37:15:012001:39		
			Согласовано	37:15:012001:15		
82	71	126	Согласовано	37:15:012001:39		
			Согласовано	37:15:012001:40		
83	128	73	Согласовано	37:15:012001:43		
			Согласовано	37:15:012001:42		
84	78	127	Согласовано	37:15:012001:43		
			Согласовано	37:15:012001:44		
85	80	129	Согласовано	37:15:012001:44		
			Согласовано	37:15:012001:45		
86	130	131	Согласовано	37:15:012001:27		
			Согласовано	37:15:012001:28		
87	132	17	Согласовано	37:15:012001:27		
			Согласовано	37:15:012001:26		
88	100	133	Согласовано	37:15:012001:45		
			Согласовано	37:15:012001:46		
89	102	—	Согласовано	37:15:012001:46		
			Согласовано	37:15:012001:22		
90	102	136	Согласовано	37:15:012001:46		
			Согласовано	37:15:012001:47		
91	106	137	Согласовано	37:15:012001:48		
			Согласовано	37:15:012001:118		

**АКТ
СОГЛАСОВАНИЯ МЕСТОПОЛОЖЕНИЯ ГРАНИЦ ЗЕМЕЛЬНЫХ УЧАСТКОВ
ПРИ ВЫПОЛНЕНИИ КОМПЛЕКСНЫХ КАДАСТРОВЫХ РАБОТ**

37:15:012001

наименование субъекта Российской Федерации, муниципального образования, населенного пункта, уникальные учетные номера кадастровых кварталов, а также иные сведения, позволяющие определить местоположение территории, на которой выполняются комплексные кадастровые работы

					Всего листов: 9	Лист 8
N п/п	Обозначение части (характерной точки) границы		Результат согласования (согласовано/ спорное)	Кадастровые номера или обозначения смежных земельных участков	Сведения о лице, представившем возражения	Реквизиты вступившего в законную силу судебного акта
	от т.	до т.				
1	2	3	4	5	6	7
92	138	139	Согласовано	37:15:012001:48		
			Согласовано	37:15:012001:47		
93	139	—	Согласовано	37:15:012001:48		
			Согласовано	37:15:012001:22		
94	139	106	Согласовано	37:15:012001:48		
			Согласовано	37:15:012001:23		
95	106	—	Согласовано	37:15:012001:118		
			Согласовано	37:15:012001:23		
96	н8У	112	Согласовано	37:15:012001:5		
			Согласовано	37:15:012001:6		
97	111	24	Согласовано	37:15:012001:5		
			Согласовано	37:15:012001:29		
98	28	113	Согласовано	37:15:012001:6		
			Согласовано	37:15:012001:31		
99	62	37	Согласовано	37:15:012001:10		
			Согласовано	37:15:012001:35		
100	62	—	Согласовано	37:15:012001:10		
			Согласовано	37:15:012001:36		
101	н9У	н10У	Согласовано	37:15:012001:15		
			Согласовано	37:15:012001:16		
102	н10У	71	Согласовано	37:15:012001:15		
			Согласовано	37:15:012001:40		
103	н10У	—	Согласовано	37:15:012001:15		
			Согласовано	37:15:012001:41		
104	74	н10У	Согласовано	37:15:012001:16		
			Согласовано	37:15:012001:41		

СОГЛАСОВАНИЕ МЕСТОПОЛОЖЕНИЯ ГРАНИЦ ЗЕМЕЛЬНЫХ УЧАСТКОВ ПРИ ВЫПОЛНЕНИИ КОМПЛЕКСНЫХ КАДАСТРОВЫХ РАБОТ

37:15:012001

наименование субъекта Российской Федерации, муниципального образования, населенного пункта, уникальные учетные номера кадастровых карталов, а также иные сведения, позволяющие определить местоположение территории, на которой выполняются комплексные кадастровые работы

Всего листов: 9

Лист 9

N л/л	Обозначение части (характерной точки) границы		Результат согласования (согласовано/ спорное)	Кадастровые номера или обозначения смежных земельных участков	Сведения о лице, представившем возражения	Реквизиты вступившего в законную силу судебного акта
	от т.	до т.				
1	2	3	4	5	6	7
105	74	—	Согласовано	37:15:012001:16		
			Согласовано	37:15:012001:42		
106	н10У	—	Согласовано	37:15:012001:16		
			Согласовано	37:15:012001:40		
107	н29У	139	Согласовано	37:15:012001:22		
			Согласовано	37:15:012001:23		
108	139	102	Согласовано	37:15:012001:22		
			Согласовано	37:15:012001:47		
109	139	—	Согласовано	37:15:012001:23		
			Согласовано	37:15:012001:47		
110	н30У	13	Согласовано	37:15:012001:26		
			Согласовано	37:15:012001:50		
111	н6У	н31У	Согласовано	37:15:012001:28		
			Согласовано	37:15:012001:29		
112	62	н32У	Согласовано	37:15:012001:35		
			Согласовано	37:15:012001:36		
113	59	н33У	Согласовано	37:15:012001:36		
			Согласовано	37:15:012001:37		
114	н10У	н34У	Согласовано	37:15:012001:40		
			Согласовано	37:15:012001:41		
115	74	н35У	Согласовано	37:15:012001:41		
			Согласовано	37:15:012001:42		

Председатель согласительной комиссии:



М.П.

подпись

Комарова С.С.
фамилия, инициалы

Прошито, пронумеровано и скреплено печатью
на 5 (пяти) листах

Председатель согласительной комиссии

Комарова С.С.

